

FLUJOGRAMA DE PROCEDIMIENTO DE ATENCIÓN Y  
SEGUIMIENTO A EVENTOS SANITARIOS



Edición No: 7

Fecha de Aprobación: 08/10/2025

PROCESO: Sanidad Animal

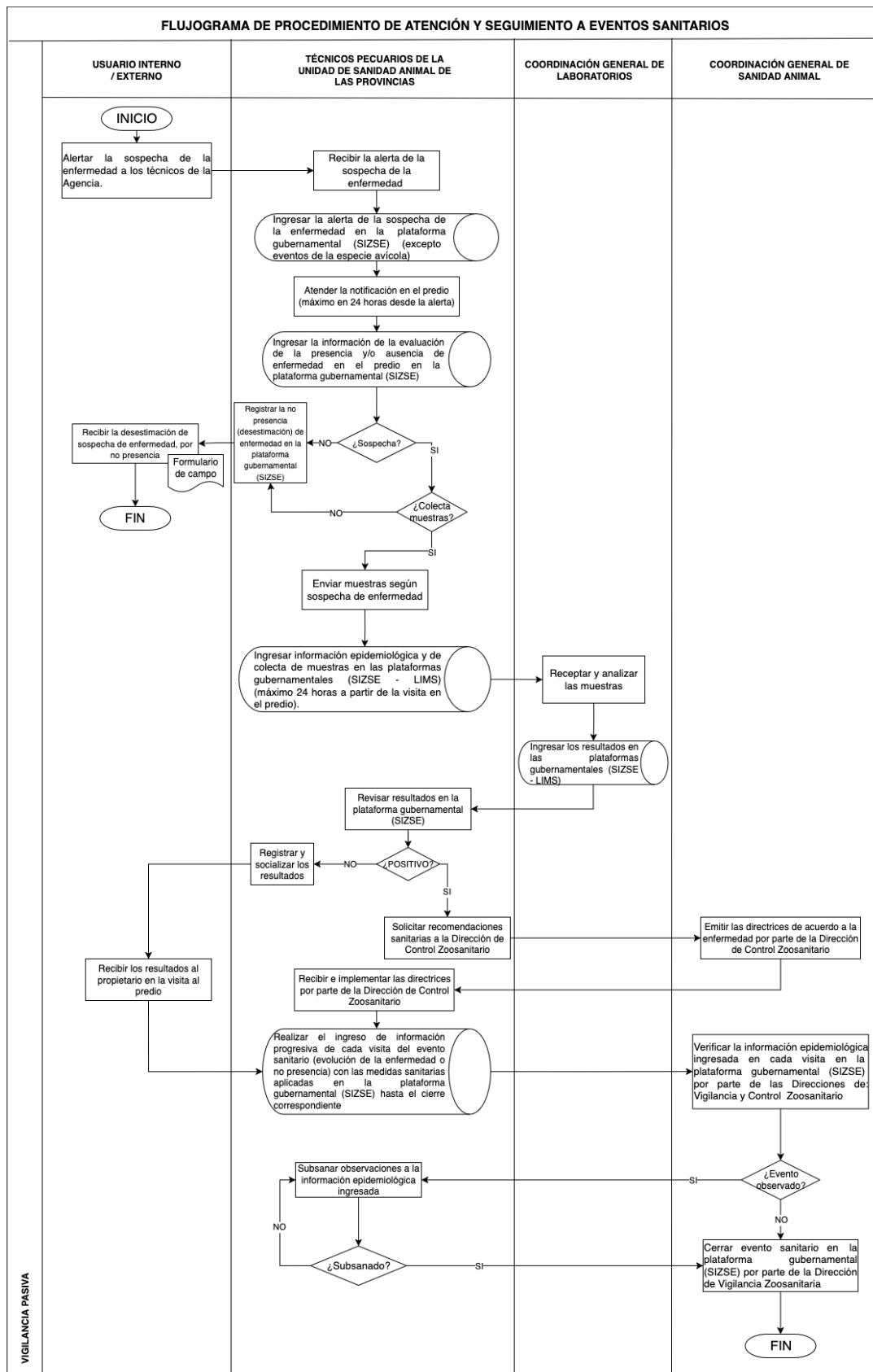
SUBPROCESO: Vigilancia Zoosanitaria



|   |  |
|---|--|
|   |  |
| <b>FLUJOGRAMA DE PROCEDIMIENTO DE ATENCIÓN Y SEGUIMIENTO A EVENTOS SANITARIOS</b>   | <b>Edición No: 7</b>                         |
|   | <b>Fecha de Aprobación: 08/10/2025</b>       |
| <b>PROCESO:</b> Sanidad Animal  | <b>SUBPROCESO:</b> Vigilancia Zoonosanitaria |

| FECHA ANTERIOR | CAMBIOS O MODIFICACIONES  | FECHA DEL CAMBIO | AUTOR                     |
|----------------|---|------------------|---------------------------|
| 23/08/2013     | Cambio por nuevo estatuto   | 28/03/2015       | Dra. Alexandra Burbano    |
| 28/03/2015     | Ingreso de información en el sistema SIZSE  | 04/09/2015       | Mvz. Johanna Salas Torres |
| 04/09/2015     | Reestructuración del flujo de eventos sanitarios  | 18/07/2016       | Mvz. Johanna Salas Torres |
| 18/07/2016     | Cambio de: título (notificaciones sanitarias), actores, inclusión de notificadores de alertas sanitarias, recomendación medidas sanitarias de acuerdo a enfermedades.   | 02/08/2016       | Mvz. Johanna Salas Torres |
| 02/08/2016     | Actualización del encabezado a nuevo logo institucional   | 04/04/2018       | Mvz. Johanna Salas Torres |
| 04-04-2018     | Se aumenta en la última calle la denominación de la Dirección de Vigilancia Zoonosanitaria; en el proceso se elimina AGROCALIDAD y sensores, aumenta Informantes Zoonosanitarios; cambio del segundo proceso por: Informar la notificación a la Dirección de Vigilancia Zoonosanitaria; se elimina proceso: INFORMAR la NOTIFICACIÓN a DIRECCIÓN VIGILANCIA ZOOSANITARIA, por: Ingresar la alerta de la notificación en el sistema zoonosanitario informático vigente (excepto eventos de la especie avícola); se cambia visitar por atender; se aumenta nota: En el caso que se mantengan en observación; tener en cuenta la posibilidad de coleccionar muestras; se elimina predio por unidad de producción; se aumenta con la documentación respectiva, se cambia procesos por base de datos; se elimina SIZSE por sistema zoonosanitario informático vigente, se elimina proceso: Recomendar medidas sanitarias de control de casos para: enfermedades de control oficial bajo Resolución de AGROCALIDAD por la Dirección de Control Zoonosanitario y para otras enfermedades por la Dirección Vigilancia Zoonosanitaria (SIZSE), por: Dar seguimiento al evento zoonosanitario; se coloca al final del proceso hasta el cierre; se coloca como fundamento de la supervisión.   | 17/05/2024       | Mvz. Johanna Salas Torres |
| 17/05/2024     | En la primera calle se sustituye Usuario por USUARIO INTERNO / EXTERNO; en la segunda calle se sustituye Direcciones Distritales, Articulaciones Territoriales Tipo A, Tipo B y Jefaturas de Servicio de Sanidad Agropecuaria de la Agencia de Regulación y Control Fito y Zoonosanitario por TÉCNICOS PECUARIOS DE LA UNIDAD DE SANIDAD ANIMAL DE LAS PROVINCIAS; en la tercera calle se elimina de la Agencia de Regulación y Control Fito y Zoonosanitario; en la cuarta calle se elimina Dirección de Vigilancia Zoonosanitaria de la Agencia de Regulación y Control Fito y Zoonosanitario; en el primer proceso se sustituye Alertar la presencia o sospecha de la enfermedad (Propietario de la unidad de producción, informantes zoonosanitarios y otros) a los técnicos de la Agencia por Alertar la sospecha de la enfermedad a los técnicos de la Agencia; en el segundo proceso se sustituye Informar la notificación a la Dirección de Vigilancia Zoonosanitaria por Recibir la alerta de la sospecha de la enfermedad; en la primera base de datos se sustituye en el sistema zoonosanitario informático vigente por en la plataforma gubernamental (SIZSE); en el tercer proceso se sustituye unidad de producción por predio; se añade base de datos Ingresar la información de la evaluación de la presencia y/o ausencia de enfermedad en el predio en la plataforma gubernamental (SIZSE); se añade decisión ¿Sospecha?; se añade proceso Registrar la no presencia (desestimación) de enfermedad en la plataforma gubernamental (SIZSE); en el quinto proceso se añade por no presencia; se añade documento Formulario de campo; se añade FIN; se añade decisión ¿Colecta muestras?; se añade proceso Enviar muestras según sospecha de enfermedad; se sustituye en la base de datos en el sistema zoonosanitario informático vigente por en las plataformas gubernamentales (SIZSE - LIMS) y unidad de producción por predio; en el séptimo proceso se elimina con la documentación respectiva; en la base de datos se sustituye en el sistema zoonosanitario informático vigente por en las plataformas gubernamentales (SIZSE - LIMS); se elimina las base de datos Analizar resultados ingresados en el sistema zoonosanitario informático vigente y Liberar resultados en el sistema zoonosanitario informático vigente (24 horas); se elimina la decisión ¿POSITIVO?; se añade el proceso Revisar resultados en la plataforma gubernamental (SIZSE); se añade la decisión ¿POSITIVO?; se añade el proceso Registrar y socializar los resultados; se añade el proceso Solicitar recomendaciones sanitarias a la Dirección de Control Zoonosanitario; se añade el proceso Emitir las directrices de acuerdo a la enfermedad por parte de la Dirección de Control Zoonosanitario; se añade el proceso Recibir e implementar las directrices por parte de la Dirección de Control Zoonosanitario; se añade el proceso Recibir los resultados al propietario en la visita al predio; en la base de datos se sustituye Ingresar la información progresiva de cada visita del evento sanitario (evolución de la enfermedad) en el sistema zoonosanitario informático vigente hasta el cierre correspondiente por Realizar el ingreso de información progresiva de cada visita del evento sanitario (evolución de la enfermedad) con las medidas sanitarias aplicadas en la plataforma gubernamental (SIZSE) hasta el cierre correspondiente; se elimina base de datos Verificar la información epidemiológica ingresada en cada visita hasta la supervisión del evento sanitario en el sistema zoonosanitario informático vigente; se añade el proceso Verificar la información epidemiológica ingresada en cada visita en la plataforma gubernamental (SIZSE) por parte de las Direcciones de: Vigilancia y Control Zoonosanitario; se añade decisión ¿Evento observado?; se añade proceso Subsancionar observaciones a la información epidemiológica ingresada; se añade decisión ¿Subsanada?; se añade proceso Cerrar evento sanitario en la plataforma gubernamental (SIZSE) por parte de la Dirección de Vigilancia Zoonosanitaria; se eliminan todos los comentarios que habían en el flujoograma. | 08/10/2025       | Mvz. Alejandro Vaca       |

| Elaborado por:                                  | Revisado por:                                | Aprobado por:                                     |
|---|--|---|
| MVZ. Andrés Alejandro Vaca Granja<br>1718160193 | MVZ. Ricardo José Albuja Ávila<br>1726309923 | MVZ. Johanna Elizabeth Salas Torres<br>1716580327 |
| Analista de Vigilancia Zoonosanitaria 3         | Analista de Vigilancia Zoonosanitaria 3      | Director de Vigilancia Zoonosanitaria (s)         |