

Solicitud de Tránsito Internacional

**Agencia de Regulación y
Control Fito y Zoonosanitario**



República
del Ecuador

SOLICITUD DE AUTORIZACIÓN FITOSANITARIA DE TRÁNSITO INTERNACIONAL

Abrimos el SENA E browser:

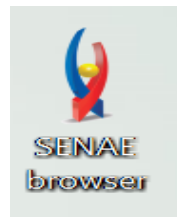

Ingresamos un a la dirección:
“<https://ecuapass.aduana.gob.ec/>”

<https://ecuapass.aduana.gob.ec>



Esperamos un momento



Obtenemos la siguiente pantalla donde debe ingresar RUC, ID del usuario solicitante quien realiza el trámite.



TRÁMITES OPERATIVOS

- 1.3 Integración de estados d
- 1.6 e-Documentos
- 1.10 Solicitud de Remisión d
- 1.11 Solicitud de facilidad de
- Solicitud de Exoneración de

SERVICIOS INFORMATIVOS

- 2.6 Catálogos
- 2.7 Consulta de Verificación
- 3.2.6 Resultado de solicitud
- 3.12 Consulta Solicitud de e
- 2.8.5 Aplicación/uso de nota

VENTANILLA ÚNICA

- 2.1.1 Consulta de arancel
- Para Importar
- Para Exportar
- Requerimientos importación/e
- Autorización de operadores
- Biblioteca aduanera
- Servicios Vue
- Consultar validez de Certifi
- Consultar información de Cer

MENAJE DE CASA
Ingresa aquí para conocer cómo traer tu menaje de casa a Ecuador

RUC

ID. USUARIO

CONTRASEÑA

USUARIO GENERAL / ORGANISMO INTERNACIONAL

NUEVO REGISTRO REINICIAR CLAVE INICIAR SESIÓN

SERVICIOS DE USO FRECUENTE E-DOCS. DE USO FRECUENTE

LLAMA AL
1800 ADUANA

#LaAduanaSeTransforma

Ingresamos el "RUC"

RUC

Ingresamos el "ID. USUARIO"

ID. USUARIO

Ingresamos la "CONTRASEÑA"

CONTRASEÑA

Click al botón "INICIAR SESIÓN"

INICIAR SESIÓN

Obtenemos el siguiente cuadro:

- 
- TRÁMITES OPERATIVOS**
- 1.3 Integración de estados d
 - 1.6 e-Documentos
 - 1.10 Solicitud de Remisión d
 - 1.11 Solicitud de facilidad
 - Solicitud de Exoneración de
- SERVICIOS INFORMATIVOS**
- 2.6 Catálogos
 - 2.7 Consulta de Verificación
 - 3.2.6 Resultado de solicitud
 - 3.12 Consulta Solicitud de e
 - 2.8.5 Aplicación/uso de nota
- VENTANILLA ÚNICA**
- 2.1.1 Consulta de arancel
 - Para Importar
 - Para Exportar
 - Requerimientos importación/e
 - Autorización de operadores
 - Biblioteca aduanera
 - Servicios Vue
 - Consultar validez de Certifi
 - Consultar información de Cer



#LaAduanaSeTransforma

BASTA EN ECUADOR

RUC: 1768105720001

ID. USUARIO: VUEAGROCALIDAD

TIPO DE OCE: [20] ORGANISMO DE CONTROL

CERRAR SESION INGRESAR

SERVICIOS DE USO FRECUENTE E-DOCS. DE USO FRECUENTE

ADUANA DEL ECUADOR SENAE

LLAMA AL
1800 ADUANA

#LaAduanaSeTransforma

Click al botón "VENTANILLA ÚNICA"

VENTANILLA ÚNICA

Nos vamos a la barra de menú y le damos click a "ELABORACIÓN DE SOLICITUD"



Elaboración de Solicitud

- Documentos de Acompañami... ▶
- Documentos de Soporte ▶
- Endoso de Documentos Apro...

Click en "DOCUMENTOS DE SOPORTE"

Elaboración de Solicitud

Documentos de Acompañami... ▶

Documentos de Soporte ▶

Endoso de Documentos Apro...

Click en "LISTADO DE DOCUMENTOS DE SOPORTE"

Elaboración de Solicitud

Proceso de Solicitud

Soporte al Usua

Documentos de Acompañami... ▶

Documentos de Soporte ▶

Endoso de Documentos Apro...

Tránsito Internacional

Generación de Solicitudes de los Documentos de Soporte

Certificados de Origen y DJO

Obteniendo la siguiente pantalla:

Generación de Solicitudes de los Documentos de Soporte

| | |
|------------------------|----------------------------------|
| Institución | --Todo-- |
| Documento | --Todo-- |
| Subpartida Arancelaria | <input type="text"/> |
| Búsqueda en Resultados | Institución <input type="text"/> |

Información del Documento

Resultado : 0

| No. | Institución | Código de Documento | Documento |
|-----|-------------|---------------------|-----------|
| | | | |
| | | | |
| | | | |
| | | | |
| | | | |
| | | | |
| | | | |
| | | | |
| | | | |

En Institución Seleccionar "AGROCALIDAD"

Logo: Ventanilla Única Ecuatoriana - Autoridad del Comercio Exterior
 Usuario: 20009992 Cerrar Sesión
 Menú: Elaboración de Solicitud | Proceso de Solicitud | Soporte al Usuario | Proceso de Institución

Generación de Solicitudes de los Documentos de Soporte

Institución: --Todo--
 Documento: [AGROCALIDAD] AGENCIA DE REGULACION Y CONTROL FITO Y ZOOSANITARIO
 Subpartida Arancelaria: [ARCSA] AGENCIA NACIONAL DE REGULACION, CONTROL Y VIGILANCIA SANITARIA
 Búsqueda en Resultados: [DGAC] DIRECCION GENERAL DE AVIACION CIVIL
 [DND] DIRECCION NACIONAL DE DISCAPACIDADES - MSP
 [INEN] SERVICIO ECUATORIANO DE NORMALIZACION
 [MAGAP] MINISTERIO DE AGRICULTURA Y GANADERIA
 [MCYP] MINISTERIO DE CULTURA Y PATRIMONIO
 [MERNNR] MINISTERIO DE ENERGIA Y MINAS
 [SA-MPCEIP] SUBSECRETARIA DE ACUACULTURA
 [SAE] SERVICIO DE ACREDITACION ECUATORIANO
 [SCI-MPCEIP] SUBSECRETARIA DE CALIDAD E INOCUIDAD
 [SERCOP] SERVICIO NACIONAL DE CONTRATACION PUBLICA
 [SRP-MPCEIP] SUBSECRETARIA DE RECURSOS PESQUEROS
 [VMCE] MINISTERIO DE COMERCIO EXTERIOR
 [VMPEI] MINISTERIO DE INDUSTRIAS Y PRODUCTIVIDAD

. Código : 101
 . Nombre : [AGROCALIDAD] AGENCIA DE REGULACION Y CONTROL FITO Y ZOOSANITARIO

Resultado : 0

| No. | Institución | Código Docu |
|-----|-------------|-------------|
| | | |
| | | |
| | | |
| | | |
| | | |
| | | |
| | | |

[Registrar a Mis Formularios Favoritos](#) [Solicitar](#)

Seleccionamos "SOLICITUD DE AUTORIZACIÓN FITOSANITARIA DE TRÁNSITO INTERNACIONAL"

Logo: Ventanilla Única Ecuatoriana - Autoridad del Comercio Exterior
 Usuario: 20009992 Cerrar Sesión
 Menú: Elaboración de Solicitud | Proceso de Solicitud | Soporte al Usuario | Proceso de Institución

Generación de Solicitudes de los Documentos de Soporte

Institución: [AGROCALIDAD] AGENCIA DE REGULACION Y CONTROL FITO Y ZOOSANITARIO
 Documento: [101-061-REQ] Autorización Fitosanitaria de Tránsito Internacional
 Subpartida Arancelaria: --Todo--
 Búsqueda en Resultados: [101-008-REQ] Certificado Zoosanitario de Exportación
 [101-024-REQ] Documento de Destinacion Aduanera (DDA)
 [101-034-REQ] Solicitud de Certificado Fitosanitario de Exportación Individual y Consolidado
 [101-047-REQ] Certificado de Libre Venta
 [101-061-REQ] Autorización Fitosanitaria de Tránsito Internacional

Resultado : 0

| No. | Institución | Código de Documento | Documento |
|-----|-------------|---------------------|-----------|
| | | | |
| | | | |
| | | | |
| | | | |
| | | | |
| | | | |
| | | | |

[Registrar a Mis Formularios Favoritos](#) [Solicitar](#)

Click al botón "SOLICITAR"

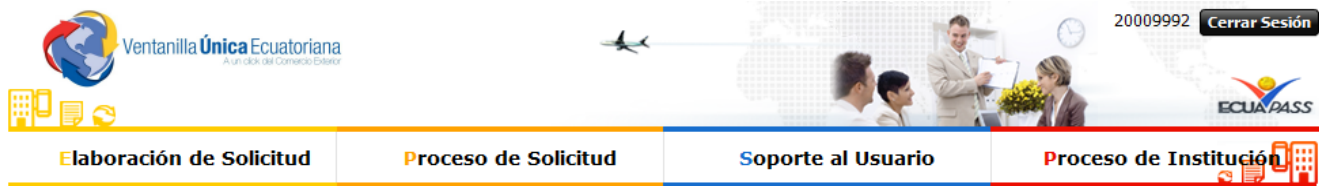

Generación de Solicitudes de los Documentos de Soporte

| | |
|------------------------|---|
| Institución | [AGROCALIDAD] AGENCIA DE REGULACION Y CONTROL FITO Y ZOOSANITARIO |
| Documento | [101-061-REQ] Autorización Fitosanitaria de Tránsito Internacional |
| Subpartida Arancelaria | <input type="text"/> |
| Búsqueda en Resultados | Institución <input type="text"/> <input type="button" value="Consultar"/> |

Información del Documento Mis Formularios Favoritos

Resultado : 1

| No. | Institución | Código de Documento | Documento |
|-----|-------------|---------------------|--|
| 1 | AGROCALIDAD | 101-061-REQ | Autorización Fitosanitaria de Tránsito Internacional |
| | | | |
| | | | |
| | | | |
| | | | |
| | | | |
| | | | |
| | | | |
| | | | |

El primer bloque del formulario es "DATOS DE SOLICITUD"

Autorización Fitosanitaria de Tránsito Internacional

Datos de Solicitud

| | | | | | |
|-----------------------|---------------|------|--|----------------------|-------------|
| * Número de Solicitud | 20009992 | 2022 | <input type="button" value="Consultar"/> | * Fecha de Solicitud | 15/08/2022 |
| * Ciudad de Solicitud | --Selección-- | | | * Tipo de Producto | [1] Vegetal |

Click a Consultar

Seleccionamos la ciudad en donde se va a emitir la solicitud

| | |
|--------------------------------|---------------|
| * Ciudad de Solicitud | --Selección-- |
| Datos de Solicitante | |
| * Clasificación de Solicitante | |
| * Nombre o Razón Social de | |

--Selección--

[GYE] GUAYAQUIL

[HQL] HUAQUILLAS

[TUL] TULCAN

El campo "TIPO DE PRODUCTO" la selección es predeterminada opción "VEGETAL"

| | |
|--------------------|-------------|
| * Tipo de Producto | [1] Vegetal |
|--------------------|-------------|

El segundo bloque del formulario es "DATOS DEL SOLICITANTE" Nos aparecen los datos cargados a excepción de "PARROQUIA DE LA EMPRESA SOLICITANTE"

Datos de Solicitante

| | | | |
|--|---|--|-------------------|
| * Clasificación de Solicitante | <input checked="" type="radio"/> Persona Jurídica <input type="radio"/> Persona Natural | | |
| * Nombre o Razón Social de Solicitante | AGENCIA ECUATORIANA DE ASEGURAMIENTO | * Número de Identificación de la Empresa Solicitante (RUC) | 1768105720001 |
| * Representante Legal de Solicitante | VUEAGROCALIDAD | | |
| * Provincia de la Empresa Solicitante | [009] GUAYAS | * Cantón/Ciudad de la Empresa Solicitante | [09390] GUAYAQUIL |
| * Parroquia de la Empresa Solicitante | --Parroquia-- | | |
| * Dirección de la Empresa Solicitante | TEST ADDR | | |
| * Nombre de Solicitante | VUEAGROCALIDAD | | |
| * Teléfono de Solicitante | 0425349464 | Fax de Solicitante | 0424710208 |
| * Correo Electrónico de Solicitante | CORREOTEST@TEST.TEST | | |

Elegimos la "PARROQUIA DE LA EMPRESA SOLICITANTE"

| | |
|---------------------------------------|---------------------------------------|
| * Parroquia de la Empresa Solicitante | --Parroquia-- |
| * Dirección de la Empresa Solicitante | --Parroquia-- |
| * Nombre de Solicitante | [090101] AYACUCHO |
| * Teléfono de Solicitante | [090102] BOLIVAR (SAGRARIO) |
| * Correo Electrónico de Solicitante | [090103] CARBO (CONCEPCION) |
| Datos de Importador | |
| * Clasificación del Importador | [090151] CHONGON |
| * Nombre de Importador | [090104] FEBRES CORDERO |
| * Representante Legal de Importador | [090105] GARCIA MORENO |
| * Provincia | [090152] JUAN GOMEZ RENDON (PROGRESO) |
| * Parroquia | [090106] LETAMENDI |
| * Dirección | [090153] MORRO |
| * Teléfono de Importador | [090107] NUEVE DE OCTUBRE |
| | [090108] OLMEDO (SAN ALEJO) |
| | [090115] PASCUALES |
| | [090156] POSORJA |
| | [090157] PUNA |
| | [090109] ROCA |
| | [090110] ROCAFUERTE |
| | [090111] SUCRE |

El tercer bloque del formulario es "DATOS DE IMPORTADOR"

Datos de Importador

| | | | |
|-------------------------------------|---|--|-----|
| * Clasificación del Importador | <input checked="" type="radio"/> Persona Jurídica <input type="radio"/> Persona Natural | | |
| * Nombre de Importador | | * Número de Identificación de Importador | RUC |
| * Representante Legal de Importador | | | |
| * Dirección | | | |
| * Teléfono de Importador | | Celular de Importador | |
| * Correo Electrónico de Importador | | | |

Seleccionamos la Clasificación del Importador “Persona Jurídica o Persona Natural”

| | | |
|--------------------------------|--|--|
| * Clasificación del Importador | <input type="radio"/> Persona Jurídica | <input checked="" type="radio"/> Persona Natural |
|--------------------------------|--|--|

Ingresamos el “NOMBRE DEL IMPORTADOR”

| | |
|------------------------|----------------------|
| * Nombre de Importador | <input type="text"/> |
|------------------------|----------------------|

Seleccionamos el “NÚMERO DE IDENTIFICACIÓN DE IMPORTADOR”

Si la selección es “PERSONA JURÍDICA - RUC” y damos click en el ícono “buscar”

| Datos de Importador | | | | ▼ |
|--------------------------------|---|--|-----|----------------------------------|
| * Clasificación del Importador | <input checked="" type="radio"/> Persona Jurídica | <input type="radio"/> Persona Natural | | |
| * Nombre de Importador | <input type="text"/> | * Número de Identificación de Importador | RUC | <input type="text"/> |
| | | | | <input type="button" value="🔍"/> |

Si la selección es “PERSONA NATURAL - RUC/CÉDULA DE IDENTIDAD/PASAPORTE”

| Datos de Importador | | | | | ▼ |
|-------------------------------------|--|--|---------------------|----------------------|---|
| * Clasificación del Importador | <input type="radio"/> Persona Jurídica | <input checked="" type="radio"/> Persona Natural | | | |
| * Nombre de Importador | <input type="text"/> | * Número de Identificación de Importador | --Selección-- | <input type="text"/> | |
| * Representante Legal de Importador | <input type="text"/> | | --Selección-- | | |
| * Dirección | <input type="text"/> | | RUC | | |
| | | | Cédula de Identidad | | |
| * Teléfono de Importador | <input type="text"/> | Celular de Importador | Pasaporte | | |

Ingresar el nombre del "REPRESENTANTE LEGAL DE IMPORTADOR"

| | |
|-------------------------------------|----------------------|
| * Representante Legal de Importador | <input type="text"/> |
|-------------------------------------|----------------------|

Ingresar la "DIRECCIÓN"

| | |
|-------------|----------------------|
| * Dirección | <input type="text"/> |
|-------------|----------------------|

Ingresar el "TELÉFONO DE IMPORTADOR"

| | |
|--------------------------|----------------------|
| * Teléfono de Importador | <input type="text"/> |
|--------------------------|----------------------|

Ingresar el "CELULAR DE IMPORTADOR"

| | |
|-----------------------|----------------------|
| Celular de Importador | <input type="text"/> |
|-----------------------|----------------------|

Ingresar el "CORREO ELECTRÓNICO DE IMPORTADOR"

| | |
|------------------------------------|----------------------|
| * Correo Electrónico de Importador | <input type="text"/> |
|------------------------------------|----------------------|

El cuarto bloque del formulario es "DATOS DE TRÁNSITO INTERNACIONAL"

Datos de Tránsito Internacional

| | | | |
|------------------------------|------------------------|--------------------------------|----------------------|
| * Código de Régimen Aduanero | [80] Tránsito aduanero | | |
| * País de origen | --Selección-- | * País de Procedencia | --Selección-- |
| * País de Destino | --Selección-- | * Lugar de ubicación del envío | --Selección-- |
| * Medio de Transporte | --Selección-- | * Punto de ingreso | --Selección-- |
| * Punto de salida | --Selección-- | Placa del Vehículo | <input type="text"/> |
| * Ruta a seguir | <input type="text"/> | | |

El "CÓDIGO DE RÉGIMEN ADUANERO" es predeterminado e inhabilitado con la opción [80] Tránsito Aduanero.

| | |
|------------------------------|------------------------|
| * Código de Régimen Aduanero | [80] Tránsito aduanero |
|------------------------------|------------------------|

Seleccionar el "MEDIO DE TRANSPORTE"

| | |
|-----------------------|----------------|
| * Medio de Transporte | --Selección-- |
| * Punto de salida | --Selección-- |
| * Ruta a seguir | [AE] AEREO |
| | [FL] FLUVIAL |
| | [MA] MARITIMO |
| | [TE] TERRESTRE |

Lista de Producto

Seleccionar el "PUNTO DE INGRESO"

| | |
|--------------------|------------------------------------|
| * Punto de ingreso | --Selección-- |
| Placa del Vehículo | --Selección-- |
| | [ECATF] AMBATO |
| | [ECBHA] BAHIA DE CARAQUEZ |
| | [ECEBL] BALAO |
| | [ECCAT] CALETA TAGUS |
| | [ECCHC] CHINCHIPE - ZUMBA |
| | [ECCUE] CUENCA |
| | [ECDUN] DURAN |
| | [ECELG] EL CARMEN |
| | [ECESM] ESMERALDAS |
| | [ECGPS] GALAPAGOS ISLANDS |
| | [ECGYE] GUAYAQUIL |
| | [ECZZB] HUAQUILLAS |
| | [ECZZH] IBARRA |
| | [ECITY] ITAYA, ECUADOR |
| | [ECLLD] LA LIBERTAD |
| | [ECLAG] LAGO AGRIO - SANTA CECILIA |
| | [ECZZG] LATACUNGA |

| Producto | Cantidad |
|----------|----------|
| | |
| | |
| | |
| | |
| | |
| | |
| | |
| | |
| | |

Seleccionar el "PUNTO DE SALIDA"

| | |
|-------------------|------------------------------------|
| * Punto de salida | --Selección-- |
| * Ruta a seguir | --Selección-- |
| | [ECATF] AMBATO |
| | [ECBHA] BAHIA DE CARAQUEZ |
| | [ECEBL] BALAO |
| | [ECCAT] CALETA TAGUS |
| | [ECCHC] CHINCHIPE - ZUMBA |
| | [ECCUE] CUENCA |
| | [ECDUN] DURAN |
| | [ECELG] EL CARMEN |
| | [ECESM] ESMERALDAS |
| | [ECGPS] GALAPAGOS ISLANDS |
| | [ECGYE] GUAYAQUIL |
| | [ECZZB] HUAQUILLAS |
| | [ECZZH] IBARRA |
| | [ECITY] ITAYA, ECUADOR |
| | [ECLLD] LA LIBERTAD |
| | [ECLAG] LAGO AGRIO - SANTA CECILIA |
| | [ECZZG] LATACUNGA |

Lista de Producto

| No. | Subpartida Arancelaria |
|-----|------------------------|
| | |
| | |
| | |
| | |
| | |
| | |
| | |
| | |
| | |
| | |
| | |
| | |

* Peso Total

 Descargar Excel  Cargar

Ingrese "PLACA DE VEHÍCULO" si la selección de "Medio de Transporte" es Terrestre el campo es obligatorio caso contrario no es obligatorio"

| | |
|----------------------|----------------------|
| * Placa del Vehículo | <input type="text"/> |
|----------------------|----------------------|

Ingrese la "RUTA A SEGUIR"

* Ruta a seguir

El quinto bloque del formulario es "Lista de Producto"

Lista de Producto

| No. | Subpartida Arancelaria | Código de Producto | Nombre de Producto | Cantidad de Producto | Peso(Kilos) |
|-----|------------------------|--------------------|--------------------|----------------------|-------------|
| | | | | | |
| | | | | | |
| | | | | | |
| | | | | | |
| | | | | | |

* Peso Total

 Descargar Excel  Cargar  Exportar Excel

* Subpartida Arancelaria 

* Código de Producto --Selección--

* Nombre de Producto

* Cantidad de Producto --Selección-- * Peso Neto de Producto KG

En "Subpartida Arancelaria" le damos click al icono de Buscar

Consulta de Categoría de Producto por Documento

Subpartida Descripción

Resultado : 20

| No. | Subpartida | Descripción | Restringda o Prohibida |
|-----|------------------------|--|------------------------|
| 1 | 0703100011 [0000-0000] | Perla (blanca) (Allium cepa.L) | RESTRINGDA[MAGAP,AG |
| 2 | 0703100011 [0000-0001] | AEC 15% R.O 275.IMP. SOLO PAISES DE LA CAN | RESTRINGDA[AGROCAL |
| 3 | 0703100012 [0000-0000] | Roja (Allium cepa.L) | RESTRINGDA[MAGAP,AG |
| 4 | 0703100012 [0000-0001] | AEC 15% R.O 275.IMP. SOLO PAISES DE LA CAN | RESTRINGDA[AGROCAL |
| 5 | 0703209000 [0000-0000] | Los demás | RESTRINGDA[AGROCAL |
| 6 | 0709200000 [0000-0000] | Espárragos | RESTRINGDA[AGROCAL |
| 7 | 0713339200 [0000-0000] | Canario | RESTRINGDA[MAGAP,AG |
| 8 | 0713339200 [0000-0001] | IMP. SOLO PAISES DE LA CAN | RESTRINGDA[MAGAP,AG |
| 9 | 0803101000 [0000-0000] | Frescos | RESTRINGDA[MSP,AGRC |
| 10 | 0804400000 [0000-0000] | Aguacates (paltas) | RESTRINGDA[AGROCAL |
| 11 | 0804400000 [0000-0001] | SOLO AGUACATES (PALTAS), SECOS INDUSTRIALMENTE | RESTRINGDA[AGROCAL |
| 12 | 0804502010 [0000-0000] | Mangos | RESTRINGDA[AGROCAL |
| 13 | 0804502010 [0000-0001] | SOLO MANGOS SECOS INDUSTRIALMENTE | RESTRINGDA[AGROCAL |
| 14 | 0805502200 [0000-0000] | Lima Tahití (limón Tahití) (Citrus latifolia) | RESTRINGDA[AGROCAL |
| 15 | 0805502200 [0000-0001] | SOLO LIMA TAHITÍ (LIMÓN TAHITÍ)(CITRUS LATIFOLIA), SECOS INDUSTRIALMENTE | RESTRINGDA[AGROCAL |
| 16 | 0806100000 [0000-0000] | Frescas | RESTRINGDA[AGROCAL |
| 17 | 0901119010 [0000-0000] | Arábigo | RESTRINGDA[AGROCAL |
| 18 | 0901119020 [0000-0000] | Robusta | RESTRINGDA[MAGAP,AG |
| 19 | 0910110000 [0000-0001] | SOLO JENGIBRE, SIN TRITURAR O SIN MOLER EN PROCESO DE CRF 1 (P1) | RESTRINGDA[AGROCAL |

Click al botón "Consultar"

Seleccionamos lo deseado

6 0709200000 [0000-0000] Espárragos

RESTRINGDA[AGROCAL

Confirmar

Seleccionamos el "Código de Producto" se debe escoger el código de producto a 6 dígitos.

| | |
|----------------------|-----------------------------|
| * Código de Producto | --Selección-- |
| * Nombre de Producto | --Selección-- |
| | [A0001] Hortaliza espárrago |

Se muestra el "Nombre de Producto"

| | |
|----------------------|---------------------|
| * Nombre de Producto | HORTALIZA ESPARRAGO |
|----------------------|---------------------|

Ingresamos la "Cantidad de Producto" y seleccionamos la unidad de la "Cantidad de Producto"

| | | |
|------------------------|------|---------------|
| * Cantidad de Producto | 0.00 | --Selección-- |
| | | --Selección-- |
| | | 126 |
| | | 12U |
| | | 2U |
| | | 2U6 |
| | | BAL |
| | | BL |
| | | BLS |
| | | BOB |
| | | BOT |
| | | BRR |
| | | C3 |
| | | CAJ |
| | | CIL |
| | | CM |
| | | CM2 |
| | | CM3 |
| | | CON |

Documento Adjunto
Resultado : 0
Condición : (*) Obligatorio, (+) Condicional, (O) Opcional

| Condición | Nombre de Archivo |
|-----------|--|
| O | COPIA DEL PERMISO DE IMPORTACION O AUTORIZ |
| | |
| | |
| | |
| | |
| | |
| | |
| | |
| | |
| | |

Ingresamos el "Peso Neto del Producto" y la unidad del "Peso neto de Producto" está predeterminado en "KG" y deshabilitado.

| | | |
|-------------------------|------|----|
| * Peso Neto de Producto | 0.00 | KG |
|-------------------------|------|----|

Damos click en el botón "AGREGAR"

Agregar

Damos click en el producto y esperamos a que cargue, constatamos que el producto se ha agregado

Lista de Producto

| No. | Subpartida Arancelaria | Código de Producto | Nombre de Producto | Cantidad de Producto | Peso(Kilos) |
|-------------------|------------------------|--------------------|---------------------|----------------------|-------------|
| 1 | 070920000000000000 | A0001 | HORTALIZA ESPARRAGO | 30.00(12U) | 70.00(KG) |
| 2 | 080440000000000001 | A0001 | FRUTA AGUACATE | 45.00(BL) | 80.00(KG) |
| | | | | | |
| | | | | | |
| | | | | | |
| * Peso Total: 150 | | | | | |

Nota: se pueden agregar más productos si así lo requiere.

Documento Adjunto

Documento Adjunto

Resultado : 0

Tamaño de Archivo : 0(KB)

Condición : (*) Obligatorio, (+) Condicional, (O) Opcional

| Condición | Nombre de Archivo | Descripción | Número de Archivo Adjunto |
|-----------|---|---|---------------------------|
| O | COPIA DEL PERMISO DE IMPORTACION O AUTORIZACION DE INGRESO DE PRO | COPIA DEL PERMISO DE IMPORTACION O AUTORI | 0 |
| | | | |
| | | | |
| | | | |
| | | | |
| | | | |
| | | | |
| | | | |
| | | | |

Damos click en Agregar:

Administración de Documentos Adjuntos por Formulario

Resultado : 0 Tamaño de Archivo : 0(KB)

| <input type="checkbox"/> | Archivo Adjunto | Tamaño de Archivo(KB) | Descargar |
|--------------------------|-----------------|-----------------------|-----------|
| | | | |
| | | | |
| | | | |
| | | | |
| | | | |
| | | | |
| | | | |
| | | | |

Seleccionamos el documento requerido:

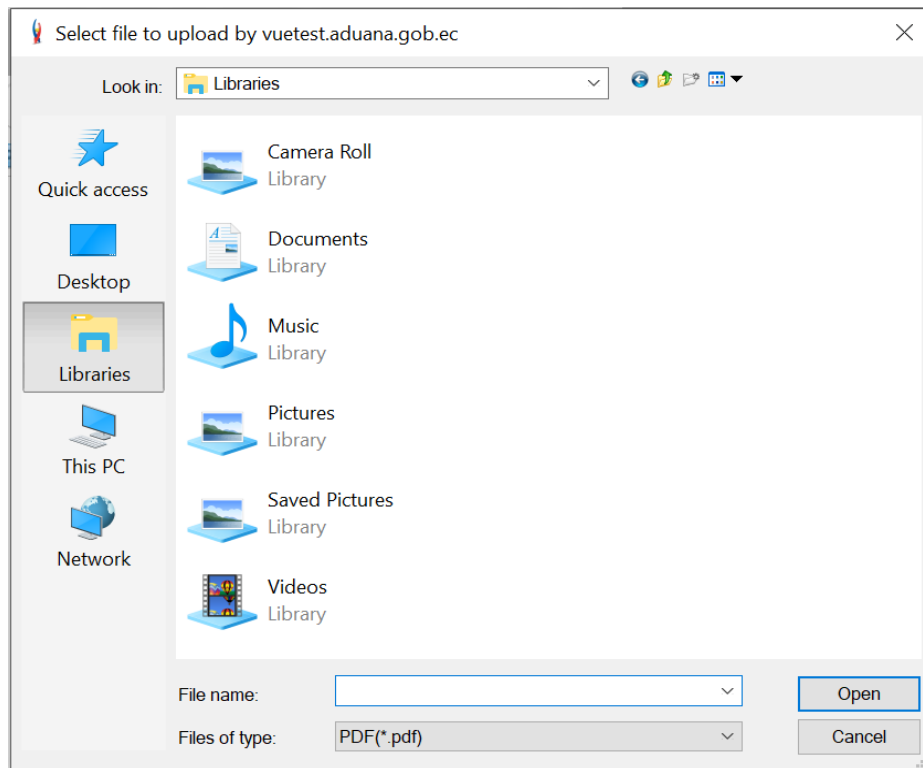

Damos Click al botón Registrar"

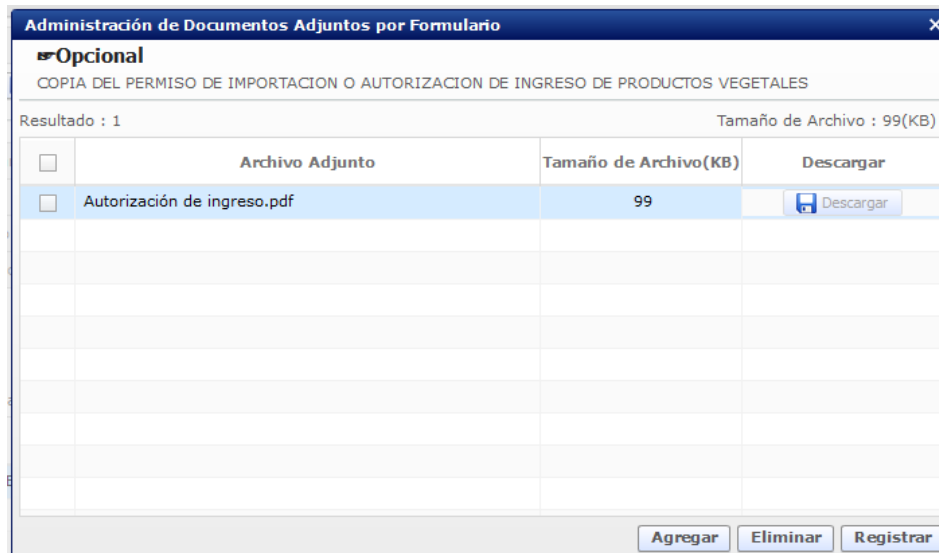

Ahora damos click al botón "Ver Borrador"



Revisamos que todos los datos solicitados estén ingresados y damos click en Registrar



Click al botón "Si"

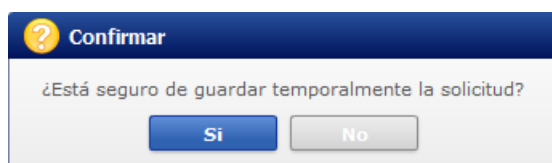

Este es el cuadro para usar el Token:

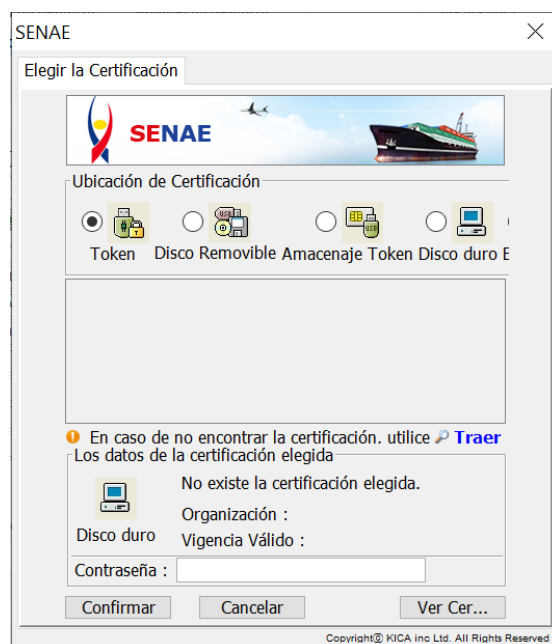

Damos click en Token:

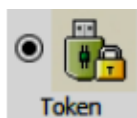

Obtenemos el siguiente cuadro y elegimos el tipo de certificado que corresponda:



Ingresamos la contraseña y aceptamos:



Aceptar

Tenemos esta pantalla:



Damos click
en confirmar:

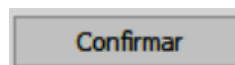

Aceptamos:



Listo! Podemos constatar que nuestra solicitud se ha enviado:

| | | | | |
|---|-------------------|-------------|----------------------|-----------------------|
| 1 | Solicitud Enviada | 101-061-REQ | 15/Ago/2022 14:34:58 | 20009992202200000216P |
|---|-------------------|-------------|----------------------|-----------------------|

Estados por lo que pasa la solicitud:

| | | | | |
|---|--------------------------|-------------|----------------------|-----------------------|
| 5 | Corrección Solicitada | 101-061-REQ | 15/Ago/2022 14:51:15 | 20009992202200000216P |
| 4 | AUCP Enviado a la Aduana | 101-061-RES | 15/Ago/2022 14:51:04 | 20009992202200000216P |
| 3 | Solicitud Aprobada | 101-061-RES | 15/Ago/2022 14:50:28 | 20009992202200000216P |
| 2 | Solicitud Receptada | 101-061-REQ | 15/Ago/2022 14:46:47 | 20009992202200000216P |
| 1 | Solicitud Enviada | 101-061-REQ | 15/Ago/2022 14:34:58 | 20009992202200000216P |

En caso que alguna información no esté correcta o no cumpla con las validaciones correspondientes se enviará y presentará el estado “Subsanación requerida”.

| No. | Número de Solicitud | Estado de Procesamiento | Fecha de Solicitud | Categoría de Trabajo | Institución | Número de emisión de certificado | |
|-----|-----------------------|-------------------------|--------------------|----------------------|-------------|----------------------------------|---|
| 1 | 20009992202200000236P | Subsanación Requerida | 23/Ago/2022 | Documento de Soporte | AGROCALIDAD | | 1 |

Seleccione “Estado de Documento”

Información de Documento Estado de Documento

Se selecciona la solicitud en subsanación Requerida

Información de Documento Estado de Documento

Ver Historial Más Info Info Aprobador en Cert.Digital

| No. | Estado de Procesamiento | Documento | Fecha y Hora de Estado de Documento | Número de Solicitud |
|-----|-------------------------|-------------|-------------------------------------|-----------------------|
| 3 | Subsanación Requerida | 101-061-REQ | 23/Ago/2022 10:13:10 | 20009992202200000236P |
| 2 | Solicitud Receptada | 101-061-REQ | 23/Ago/2022 10:08:09 | 20009992202200000236P |
| 1 | Solicitud Enviada | 101-061-REQ | 23/Ago/2022 10:07:16 | 20009992202200000236P |

Dar click en la opción “Más Info”

Más Info

Se muestra la Notificación de la subsanación que debemos realizar

Más Info

| | | | |
|------------------------------|---------------------|-----------------------|-----|
| Fecha y Hora de Notificación | 23/08/2022 10:12:26 | Nombre de Notificador | 101 |
|------------------------------|---------------------|-----------------------|-----|

Texto de Notificación

ADJUNTAR AUTORIZACIÓN DEL PAÍS DE DESTINO.

| No. | Archivo | Tamaño de Archivo |
|-----|---------|-------------------|
| | | |
| | | |
| | | |

Descargar

Cerrar

Para poder modificar la subsanación requerida seleccionamos “Información de Documento”.

Información de Documento Estado de Documento

Dar click en el botón “Ver Original”

Ver Original

Se muestra la solicitud enviada y al final el botón “Modificar”

Modificar

Después de modificado la observación se procede con la firma de la solicitud.

Luego de aprobada la solicitud, en el estado “Solicitud aprobada” se podrá descargar el Anexo de la Autorización Fitosanitaria de Tránsito Internacional la cual contiene la información de la misma y los requisitos fitosanitarios que se deben cumplir para el tránsito del producto.

Resultado : 21

| No. | Número de Solicitud | Estado de Procesamiento | Fecha de Solicitud | Categoría de Trabajo | Institución | Número de emisión de certificado |
|-----|-----------------------|-------------------------------------|--------------------|----------------------|-------------|----------------------------------|
| 1 | 20009992202200000218P | Corrección Solicitada | 17/Ago/2022 | Documento de Soporte | AGROCALIDAD | ENDKC663J570339 |
| 2 | 20009992202200000216P | AUCP Enviado a la Aduana | 15/Ago/2022 | Documento de Soporte | AGROCALIDAD | JRPIR80MT9P7154 |
| 3 | 20009992202200000214P | Solicitud de Corrección No Aprobada | 15/Ago/2022 | Documento de Soporte | AGROCALIDAD | BCLVG029SPA9725 |
| 4 | 20009992202200000215P | AUCP Enviado a la Aduana | 15/Ago/2022 | Documento de Soporte | AGROCALIDAD | JCHF653LFR9A127 |
| 5 | 20009992202200000213P | AUCP Enviado a la Aduana | 08/Ago/2022 | Documento de Soporte | AGROCALIDAD | PTCVS83TBZ84066 |

Descargar Excel

Información de Documento Estado de Documento

Ver Historial Más Info Info Aprobador en Cert.Digital

| No. | Estado de Procesamiento | Documento | Fecha y Hora de Estado de Documento | Número de Solicitud |
|-----|--------------------------|-------------|-------------------------------------|-----------------------|
| 5 | Corrección Solicitada | 101-061-REQ | 17/Ago/2022 15:27:05 | 20009992202200000218P |
| 4 | AUCP Enviado a la Aduana | 101-061-RES | 17/Ago/2022 15:24:27 | 20009992202200000218P |
| 3 | Solicitud Aprobada | 101-061-RES | 17/Ago/2022 15:23:32 | 20009992202200000218P |
| 2 | Solicitud Receptada | 101-061-REQ | 17/Ago/2022 15:21:09 | 20009992202200000218P |
| 1 | Solicitud Enviada | 101-061-REQ | 17/Ago/2022 15:19:32 | 20009992202200000218P |

Archivo de Texto Original 20220817152332_20009992202200000218P_DATA.XML Descargar Documento

Archivo de SOAP 20220817152332_20009992202200000218P_SOAR.XML Descargar SOAP

| No. | Archivo | Tamaño de Archivo |
|-----|------------------------------|-------------------|
| 1 | TransitoInternacional_13.pdf | 159,201 |

Descargar

Seleccionamos el documento

| No. | Archivo | Tamaño de Archivo |
|-----|------------------------------|-------------------|
| 1 | TransitoInternacional_19.pdf | 159,985 |

Dar click en el botón “Descargar”

Descargar



GUILLERMO LASSO
PRESIDENTE

AUTORIZACIÓN FITOSANITARIA DE TRÁNSITO INTERNACIONAL

Nº: 20009992202200000218P

Fecha de inicio de vigencia: 2022-08-17 15:10:35.844478

Fecha de fin de vigencia: 2022-08-20 15:10:35.844478

Observaciones: ok 18

1. INFORMACIÓN DEL IMPORTADOR

Nombre o Razón Social: ARROCERA LA ESMERALDAS S.A.S
Identificación (RUC/CI): 903002081
Nombre de Representante legal: ARROCERA LA ESMERALDAS S.A.S
Dirección domiciliaria: CR 105 02 JAMUNDI COLOMBIA
Teléfono: 0992009417
Email: transurginthuaquillas@gmail.com

2. INFORMACIÓN DE AGENTE ADUANERO / SOLICITANTE

Nombre o Razón Social: VUEAGROCALIDAD
Identificación (RUC/CI): 1768105720001
Nombre de Representante legal: VUEAGROCALIDAD
Dirección domiciliaria: TEST ADDR
Teléfono: 0425349464
Email: CORREOTEST@TEST.TEST

3. DEL TRÁNSITO INTERNACIONAL

País Origen Perú
País Procedencia: Perú
País Destino: Colombia
Punto de Ingreso: HUAQUILLAS
Punto de Salida: HUAQUILLAS
Lugar de ubicación de envío: EMPRESA DE BODEGAS BODPUYANGO CIA. LTDA.
Ruta a seguir: HUAQUILLAS-TULCAN
Placas del vehículo: JHG7654

4. DATOS DE LAS PLANTAS, PRODUCTOS VEGETALES Y ARTÍCULOS REGLAMENTADOS

Partida Arancelaria: 071333920000000000
Descripción del Producto: Granos / Grano / fréjol canario
Cantidad: 60 BRR
Peso: 23 KG
R1- Verificación física del producto
R2- Empaques nuevos y de primer uso
R3- Envío cubierto completamente (contenedor o camión carpado)

Solicitud Enviada: La solicitud fue enviada a la institución.

Solicitud Receptada: La solicitud fue receptada por la institución para realizar las validaciones correspondientes.

Subsanación Requerida: La solicitud tiene información que no está correcta o no cumple con las validaciones correspondientes.

Subsanación Enviada: La solicitud es enviada con las modificaciones solicitadas en la notificación.

Solicitud Aprobada: La solicitud ya se encuentra aprobada y se genera el documento "Autorización Fitosanitaria de Tránsito Internacional"

Solicitud de Corrección Aprobada: La solicitud cuenta con la aprobación de la corrección solicitada.

Solicitud de Corrección no Aprobada: La solicitud no cuenta con la aprobación de la corrección solicitada.

Para realizar modificaciones después de aprobada la solicitud de la Autorización Fitosanitaria de Tránsito Internacional se debe dar click al botón “Ver Original”

[Ver Original](#)

| No. | Número de Solicitud | Estado de Procesamiento | Fecha de Solicitud | Categoría de Trabajo | Institución | Número de emisión de certificado | |
|-----|-----------------------|-------------------------------------|--------------------|----------------------|-------------|----------------------------------|---|
| 1 | 20009992202200000216P | AUCP Enviado a la Aduana | 15/Ago/2022 | Documento de Soporte | AGROCALIDAD | JRPIR80MT9P7154 | 1 |
| 2 | 20009992202200000214P | Solicitud de Corrección No Aprobada | 15/Ago/2022 | Documento de Soporte | AGROCALIDAD | BCLVG029SPA9725 | 1 |
| 3 | 20009992202200000215P | AUCP Enviado a la Aduana | 15/Ago/2022 | Documento de Soporte | AGROCALIDAD | JCHF63LFRA9127 | 1 |
| 4 | 20009992202200000213P | AUCP Enviado a la Aduana | 08/Ago/2022 | Documento de Soporte | AGROCALIDAD | PTCVS83TBZ84066 | 1 |
| 5 | 20009992202200000212P | AUCP Enviado a la Aduana | 08/Ago/2022 | Documento de Soporte | AGROCALIDAD | ZVBKW81FSF24744 | 1 |

[Descargar Excel](#)

Información de Documento

Estado de Documento

[Ver Original](#)

| | | | |
|---|--|-------------------------------------|----------------------|
| Número de Identificación de Solicitante | 1768105720001 | Categoría de Trabajo | DOCUMENTO DE SOPORTE |
| Número de Solicitud | 20009992202200000216P | Institución | AGROCALIDAD |
| Nombre de Documento | AUTORIZACION FITOSANITARIA DE TRANSITO INTERNACIONAL | | |
| Estado de Procesamiento | AUCP ENVIADO A LA ADUANA | | |
| Fecha de Solicitud | 15/08/2022 | Solicitante | VUEAGROCALIDAD |
| Número Otorgado de Certificado | 20009992202200000216P | Número de emisión de certificado | JRPIR80MT9P7154 |
| Archivo de Texto Original | 20220815152803_20009992202200000216P_DATA.XML | Descargar Documento | |
| Archivo de SOAP | 20220815152803_20009992202200000216P_SOAP.XML | Descargar SOAP | |

Se muestra la solicitud y damos click al botón “Solicitar Modificación”

[Solicitar Modificación](#)

Los campos que se permiten modificar son: Punto de ingreso, Punto de salida.

Ahora damos click al botón "Ver Borrador"

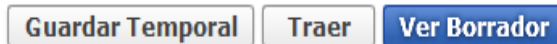

Revisamos que todos los datos modificados estén ingresados y damos click en Registrar



Click al botón "Si"

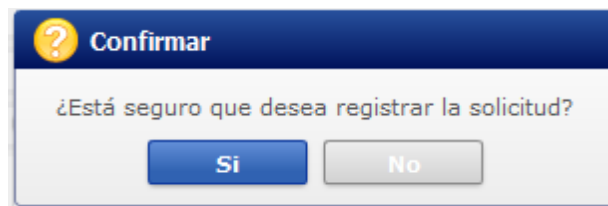

Este es el cuadro para usar el Token:

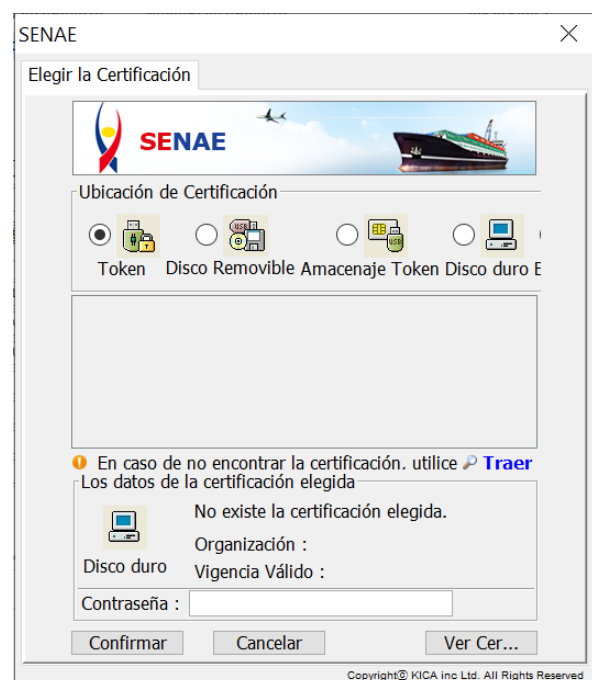

Damos click en Token:

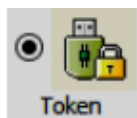

Obtenemos el siguiente cuadro y elegimos el tipo de certificado que corresponda

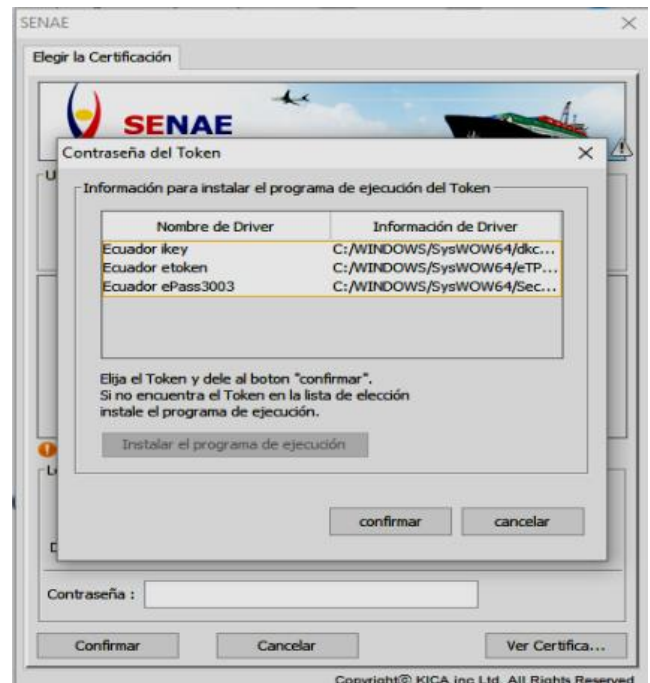

Ingresamos la contraseña y aceptamos:



Tenemos esta pantalla:

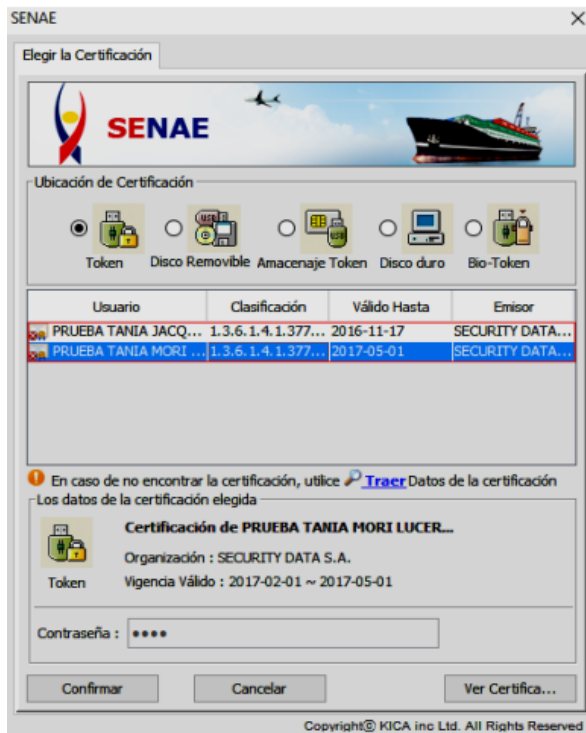

Damos click
en confirmar:

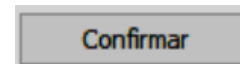

Aceptamos:





@facebook



@instagram



@twitter

Agencia de Regulación y Control Fito y Zoonosanitario



República
del Ecuador



Gobierno
del Encuentro

Juntos
lo logramos