



AGROCALIDAD

AGENCIA DE REGULACIÓN Y
CONTROL FITO Y ZOOSANITARIO

Solicitud de Documentos de Destinación Aduanera

ECUADOR
ES
CALIDAD



MINISTERIO
DE AGRICULTURA
Y GANADERÍA

SOLICITUD DE DOCUMENTOS DE DESTINACIÓN ADUANERA

Abrimos el google chrome:



Ingresamos a la dirección: "portal.aduana.gob.ec"



Esperamos un momento y nos sale una barra de "cargando"

Instalación y revisión del programa indispensable para el uso del portal de ECUAPASS

| Pasos | Nombre del proceso | Verificar | Ayuda |
|--------|--------------------------------|-----------|---|
| Paso 1 | Java Script | OK | Cuando indica "No", haga clic en "ayuda" para la configuración Internet Explorer Mozilla Firefox Google Chrome |
| Paso 2 | Java Runtime Environment | OK | Cuando indica "No", haga clic en: Demás versiones, incluido sistema operativo Windows 64 Bits [Descargar e instalar] para la configuración Preparando para instalar Opennews Client v1.0. La versión recomendada es la JRE versión 7 update 15. Si muestra "NO": Desinstale y re-instale JAVA Por favor, instale el programa, cierre el browser e ingrese nuevamente. |
| Paso 3 | Programación de Log in del PKI | No | "NO": Desinstale y re-instale JAVA 1. Desinstalación de JAVA [haga clic] 2. Instalación de JAVA [haga clic] "Nuevo" 3. Instalación de programa de Certificado Digital [haga clic] [Descarga 1] o [Descarga 2] Por favor, instale el programa, cierre el browser e ingrese nuevamente. |
| Paso 4 | Adobe Flash Player Install | OK | Cuando indica "No" o "Nuevo", haga clic en [Descargar e instalar] para la configuración Por favor, instale el programa, cierre el browser e ingrese nuevamente. |

Esperamos que se cargue:

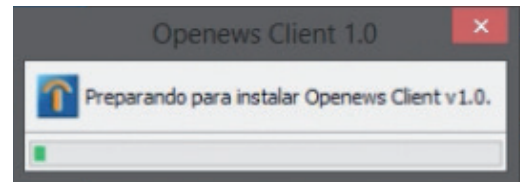

Obtenemos la siguiente pantalla: donde Ecuapass es la encargada de otorgar “USUARIO Y CONTRASEÑA”

ECUAPASS
A un clic de la Aduana

IDIOMA:

ID. USUARIO:

CONTRASEÑA:

Certificado **INICIAR SESION**

Solicitud del uso |

Aviso

- CERTIFICADOS DIGITALES
- CONSIDERACIONES IMPORTANT ...
- ASISTENCIA REMOTA
- 3.1 Guia de uso
- 3.2.3 Modificar información del uso
- 3.4 Preguntas frecuentes
- 3.6 Repositorio de archivos
- 3.11.1 Mi página
- Resultado de solicitud del uso

Trámites Operativos

- 1.3 Integración de estados del trámite
- 1.6 e-Documentos

Servicios de uso frecuente

Servicios informativos

- 2.1.1 Consulta de arancel
- 2.1.2 Consulta de tributos fijos
- 2.4.1 Puntos de vista de RUC
- 2.6 Catálogos
- 2.7 Consulta de Verificación de Cert. Origen

Ventanilla Única

- Documentos de Acompañamiento
- Documentos de Soporte
- Certificados de Origen y DJO
- Estado de procesamiento
- Pago-e
- Consultar validez de Certificado Impreso
- Consultar información de Certificado Digital

e-Docs. de uso frecuente

Soporte al Cliente

- 3.3 Preguntas y respuestas
- 3.8 Sugerencias
- 3.11.2 Configurar mi página

Quick

- Buzon Electronico
- SENAE
- VUE

1800-ADUANA
SENAE

Consultar

Ingresamos el
“ID. USUARIO”

Ingresamos la
“CONTRASEÑA”

ECUAPASS
A un clic de la Aduana

Idioma:

ID. USUARIO:

CONTRASEÑA:

ECUAPASS
A un clic de la Aduana

Idioma:

ID. USUARIO:

CONTRASEÑA:

Click al botón
“INICIAR SESION”



ECUAPASS
Autoridad de la Aduana

Idioma: ESPANOL

ID. USUARIO: VUEAGROCALIDADES1

CONTRASEÑA: ****

Certificado INICIAR SESION

Obtenemos el siguiente cuadro:



The screenshot shows the ECUAPASS dashboard with several sections:

- Trámites Operativos:** 1.1.1 Documentos Electrónicos, 1.1.2 Formulario de solicitud categoría, 1.3 Integración de estados del trámite, 1.6 e-Documentos, 1.8 Integración de estados del trámite.
- Servicios de uso frecuente:** e-Docs. de uso frecuente, Soporte al Cliente (3.3 Preguntas y respuestas, 3.8 Sugerencias, 3.11.2 Configurar mi página).
- Servicios informativos:** 2.1.1 Consulta de arancel, 2.1.2. Consulta de Tributos Fijos de Mercancías, 2.4.1 Puntos de vista de RUC, 2.6 Catálogos, 2.7 Consulta de Verificación de Cert. Origen.
- Ventanilla Única:** Documentos de Acompañamiento, Documentos de Soporte, Certificados de Origen y DJO, Estado de procesamiento, Pago-e, Consultar Validez de Certificado Impreso, Consultar información de Certificado Digital.
- Quick Buzon Electronico SENA E VUE**
- 1800-ADUANA**

Ahora vamos a la derecha y le damos click a la palabra “VUE”

Nos vamos a la barra de menú y le damos click a “ELABORACIÓN DE SOLICITUD”



Elaboración de solicitud

- Documentos de Acompañami...
- Documentos de Soporte
- AVISOS DE LAS ENTIDADE...
- PRUEBA
- FELIZ CUMPLEAÑOS PAMEL...

Click a
“DOCUMENTOS DE
SOPORTE”



Click a “LISTADO DE DOCUMENTO DE SOPORTE”



Obteniendo la siguiente pantalla:

A screenshot of a web application interface. At the top, there are four tabs: 'Elaboración de Solicitud', 'Proceso de Solicitud', 'Soporte al Usuario', and 'Proceso de Institución'. The 'Soporte al Usuario' tab is selected. Below the tabs is the title 'Listado de Documento de Soporte'. There are several search filters: 'Institución' (dropdown menu with '--Todo--'), 'Documento' (dropdown menu with '--Todo--'), 'Subpartida Arancelaria' (text input with a search icon), and 'Búsqueda en Resultados' (dropdown menu with 'Institución' and a search icon). There is a 'Consultar' button. Below the filters is a section titled 'Información del Documento' with a sub-section 'Mis Formularios Favoritos'. Below this is the text 'Resultado : 0'. There is a table with the following columns: 'No.', 'Institución', 'Código de Documento', and 'Documento'. The table is empty. At the bottom right, there are two buttons: 'Registrar a Mis Formularios Favoritos' and 'Solicitar'.

En Institución seleccionar “AGROCALIDAD”

Listado de Documento de Soporte

| | |
|------------------------|---|
| Institución | --Todo-- |
| Documento | --Todo-- |
| Subpartida Arancelaria | [AGROCALIDAD] AGENCIA ECUATORIANA DE ASEGURAMIENTO DE LA CALIDAD DEL AGRO |
| Búsqueda en Resultados | [CONADIS] CONSEJO NACIONAL DE DISCAPACIDADES |
| | [DGAC] DIRECCION GENERAL DE AVIACION CIVIL |
| | [INPC] INSTITUTO NACIONAL DE PATRIMONIO CULTURAL |
| | [MAGAP] MINISTERIO DE AGRICULTURA, GANADERIA, ACUACULTURA Y PESCA |
| | [MEER-SCAN] SUBSECRETARIA DE CONTROL Y APLICACIONES NUCLEARES |
| | [OAE] ORGANISMO DE ACREDITACION ECUATORIANO |
| | [SA] SUBSECRETARIA DE ACUACULTURA |
| | [SERCOP] SERVICIO NACIONAL DE CONTRATACION PUBLICA |
| | [SRP] SUBSECRETARIA DE RECURSOS PESQUEROS |

Información del Documento

Resultado : 0

| No. | Institución | Código Documento |
|-----|-------------|------------------|
| | | |

Click al botón “CONSULTAR”

| | |
|------------------------|---|
| Institución | [AGROCALIDAD] AGENCIA ECUATORIANA DE ASEGURAMIENTO DE LA CALIDAD DEL AGRO |
| Documento | --Todo-- |
| Subpartida Arancelaria | <input type="text"/> |
| Búsqueda en Resultados | Institución <input type="text"/> |

[Consultar](#)

Seleccionamos “SOLICITUD DE DOCUMENTO DE DESTINACIÓN ADUANERA”

| No. | Institución | Código de Documento | Documento |
|-----|-------------|---------------------|--|
| 1 | AGROCALIDAD | 101-001-REQ | Solicitud de Registro de Operador |
| 2 | AGROCALIDAD | 101-002-REQ | Solicitud de Importación de Productos Agropecuarios |
| 3 | AGROCALIDAD | 101-024-REQ | Solicitud de Documento de Destinación Aduanera (DDA) |

Click al botón “SOLICITAR”

| | | | |
|---|-------------|-------------|---|
| 1 | AGROCALIDAD | 101-001-REQ | Solicitud de Registro de Operador |
| 2 | AGROCALIDAD | 101-008-REQ | Solicitud de Certificado Zoonosanitario de Exportación |
| 3 | AGROCALIDAD | 101-024-REQ | Solicitud de Documento de Destinación Aduanera (DDA) |
| 4 | AGROCALIDAD | 101-031-REQ | Solicitud de Certificado Fitosanitario de Exportación (CFE) |
| 5 | AGROCALIDAD | 101-047-REQ | Solicitud de Certificado de Libre Venta |
| | | | |
| | | | |
| | | | |
| | | | |

Registrar a Mis Formularios Favoritos

[Solicitar](#)

El primer bloque del formulario es
“DATOS DE SOLICITUD”

Solicitud de Documento de Destinación Aduanera (DDA)

Datos de Solicitud

| | | | | | |
|-------------------------|---------------|------|------------------|----------------------|---------------|
| * Número de Solicitud | 01009991 | 2014 | Consultar | * Fecha de Solicitud | 12/06/2014 |
| * Propósito | --Selección-- | | | * Tipo de solicitud | --Selección-- |
| * Categoría de Producto | --Selección-- | | | | |

Click al botón “Consultar”

Solicitud de Documento de Destinación Aduanera (DDA)

Datos de Solicitud

| | | | |
|-------------------------|---------------|------|------------------|
| * Número de Solicitud | 01009991 | 2014 | Consultar |
| * Propósito | --Selección-- | | |
| * Categoría de Producto | --Selección-- | | |

Seleccionamos el “Propósito del DDA”

| | |
|-------------|------------------|
| * Propósito | --Selección-- |
| | --Selección-- |
| | [01] Importación |



Seleccionamos el “TIPO DE SOLICITUD DESEADA”

| | |
|---------------------|---------------|
| * Tipo de solicitud | --Selección-- |
| | --Selección-- |
| | [01] ANIMAL |
| | [02] VEGETAL |



Seleccionamos la “Categoría del Producto”

| | |
|-------------------------|---------------------------------|
| * Categoría de Producto | --Selección-- |
| | --Selección-- |
| | [01] PROCESADO Y SEMI PROCESADO |
| | [02] NO PROCESADOS |

El segundo bloque del formulario es “Datos de Fito y/o Zoon sanitario”

| Datos de Fitosanitario / Zoon sanitario | | | |
|---|---------------|---------------------|---------------|
| * Número de Permiso | | * Fecha de Permiso | 13/05/2014 |
| * Número de Certificado de Exportación | | * País de Origen | --Selección-- |
| * Medio de Transporte | --Selección-- | | |
| * País de Destino | [EC] ECUADOR | * Puerto de Destino | --Selección-- |

Ingresar el “Número de Permiso”

Datos de Fitosanitario / Zoon sanitario

| | |
|---------------------|----|
| * Número de Permiso | 89 |
|---------------------|----|

Ingresar el “Número de Certificado de Exportación”

Datos de Fitosanitario / Zoon sanitario

| | |
|--|-------|
| * Número de Permiso | 89537 |
| * Número de Certificado de Exportación | |

Seleccionar el
"País de
Origen"

* País de Origen

- [AG] ANTIGUA AND BARBUDA
- [AI] ANGUILLA
- [AL] ALBANIA
- [AM] ARMENIA
- [AO] ANGOLA
- [AQ] ANTARCTICA
- [AR] ARGENTINA
- [AS] AMERICAN SAMOA
- [AT] AUSTRIA
- [AU] AUSTRALIA
- [AW] ARUBA
- [AX] ÅLAND ISLANDS
- [AZ] AZERBAIJAN
- [BA] BOSNIA AND HERZEGOVINA

--Selección--

Seleccionar el
"Medio de
Transporte"

* Medio de Transporte

--Selección--

Seleccionar el "Puerto de Destino"

* Puerto de Destino

--Selección--

El tercer bloque del formulario es
"Datos del solicitante"

Datos de Solicitante

Nos aparecen los datos cargados a excepción de “Parroquia de la Empresa Solicitante”

| Datos de Solicitante | | | |
|--|---|--|-------------------|
| * Clasificación de Solicitante | <input checked="" type="radio"/> Persona Jurídica <input type="radio"/> Persona Natural | * Número de Identificación de la Empresa Solicitante (RUC) | 0991284850001 |
| * Nombre o Razón Social de Solicitante | CORPORACION INTERNACIONAL CORINT S.A. | | |
| Representante Legal de Solicitante | VUEAGROCALIDADES1 | | |
| * Provincia de la Empresa Solicitante | [001] AZUAY | * Cantón/Ciudad de la Empresa Solicitante | [01260] CUENCA |
| * Parroquia de la Empresa Solicitante | --Parroquia-- | | |
| Dirección de la Empresa Solicitante | TEST ADDR | | |
| * Nombre de Solicitante | VUEAGROCALIDADES1 | | |
| * Teléfono de Solicitante | 0425349464 | * Correo Electrónico de Solicitante | CORREODEV@DEV.DEV |

Seleccionamos “Parroquia de la Empresa Solicitante”

| * Parroquia de la Empresa Solicitante |
|---------------------------------------|
| --Parroquia-- |
| [010151] BAÑOS |
| [010101] BELLAVISTA |
| [010102] CANARIBAMBA |
| [010153] CHAUCHA |
| [010154] CHECA (JIDCAY) |
| [010155] CHIQUINTAD |
| [010152] CUMBE |
| [010103] EL BATAN |
| [010104] EL SAGRARIO |
| [010105] EL VECINO |
| [010106] GIL RAMIREZ DAVALOS |
| [010115] HERMANO MIGUEL |
| [010107] HUAYNACAPAC |
| [010156] LLACAO |
| [010108] MACHANGARA |
| [010157] MOLLETURO |
| [010109] MONAY |

El Cuarto bloque del formulario es “Datos del Exportador”

Datos del Exportador

| | |
|----------------------------|----------------------|
| * Nombre del Exportador | <input type="text"/> |
| * Dirección del Exportador | <input type="text"/> |

Ingresamos el "Nombre del Exportador"

| | |
|-----------------------------|------|
| Datos del Exportador | |
| * Nombre del Exportador | COPR |

Ingresamos la "Dirección del Exportador"

| | |
|-----------------------------|-------------------|
| Datos del Exportador | |
| * Nombre del Exportador | COPROIMPER S.A.C. |
| * Dirección del Exportador | J.R.M. |

El Quinto bloque del formulario es "Datos de Importador"

| | | | |
|------------------------------------|---|--|--------------------------|
| Datos de Importador | | <input type="checkbox"/> Es la misma información del solicitante | |
| * Clasificación de Importador | <input checked="" type="radio"/> Persona Jurídica <input type="radio"/> Persona Natural | * Número de Identificación de Importador | RUC <input type="text"/> |
| * Nombre de Importador | | * Representante Legal de Importador | |
| * Provincia | --Provincia-- | * Cantón/Ciudad | --Cantón-- |
| * Parroquia | --Parroquia-- | | |
| * Dirección | | | |
| * Teléfono de Importador | | * Celular | |
| * Correo Electrónico de Importador | | | |

Si el solicitante es el Importador le damos click en el siguiente recuadro

| | |
|----------------------------|--|
| Datos de Importador | <input type="checkbox"/> Es la misma información del solicitante |
|----------------------------|--|

Automáticamente se llenan la mayoría de los campos

| | | | |
|------------------------------------|---|---|--|
| Datos de Importador | | <input checked="" type="checkbox"/> Es la misma información del solicitante | |
| * Clasificación de Importador | <input checked="" type="radio"/> Persona Jurídica <input type="radio"/> Persona Natural | * Número de Identificación de Importador | RUC <input type="text" value="0991284850001"/> |
| * Nombre de Importador | CORPORACION INTERNACIONAL CORINT S.A. | * Representante Legal de Importador | VUEAGROCALIDAD1 |
| * Provincia | [001] AZUAY | * Cantón/Ciudad | --Cantón-- |
| * Parroquia | --Parroquia-- | | |
| * Dirección | TEST ADDR | | |
| * Teléfono de Importador | 0425349464 | * Celular | |
| * Correo Electrónico de Importador | CORREODEV@DEV.DEV | | |

Caso contrario
ingresamos el RUC
del Importador para
llenar los campos de
forma automática

RUC

Ingresar el
número celular

* Celular

El siguiente bloque del formulario es **“Datos Generales”**

Datos Generales

* Número de Carga * Número de Documento de Transporte

Lista de Producto

| No. | Subpartida Arancelaria | Código de Producto | Nombre de Producto | Nombre Científico de Producto | Cantidad de Bultos |
|-----|------------------------|--------------------|--------------------|-------------------------------|--------------------|
| | | | | | |
| | | | | | |
| | | | | | |
| | | | | | |

* Subpartida Arancelaria

* Código de Producto --Selección-- * Nombre de Producto

Nombre Científico de Producto * Número de unidades --Selección--

Ingresar el
“Número de Carga”
ó
Número de MRN

Datos Generales

Número de Carga

Ingresar el “Número
de Documento de
transporte”

Número de Documento de Transporte

En Subpartida Arancelaria le damos click al “ícono de Buscar”



* Subpartida Arancelaria 

Ingresar la subpartida y/o Descripción del producto desesado

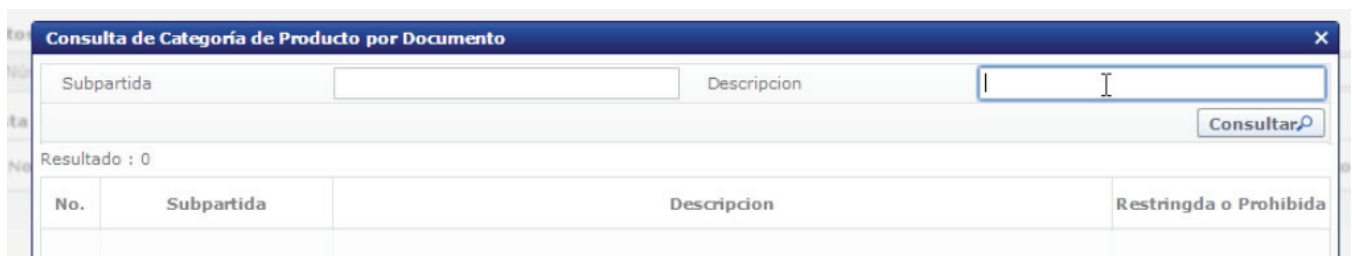

Consulta de Categoría de Producto por Documento

Subpartida Descripción 

Resultado : 0

| No. | Subpartida | Descripción | Restringda o Prohibida |
|-----|------------|-------------|------------------------|
| | | | |

Click al botón “Consultar”

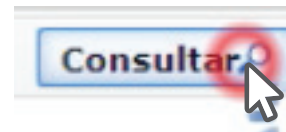

Seleccionamos el producto desado y le damos click al botón “Confirmar”

| | | | |
|---|------------------------|--|--------------------|
| 1 | 0809300000 [0000-0000] | DURAZNOS (MELOCOTONES), INCLUIDOS LOS GRINIONES Y NECTARINAS | RESTRINGDA[AGROCAL |
|---|------------------------|--|--------------------|

Seleccionamos el “Código del Producto”

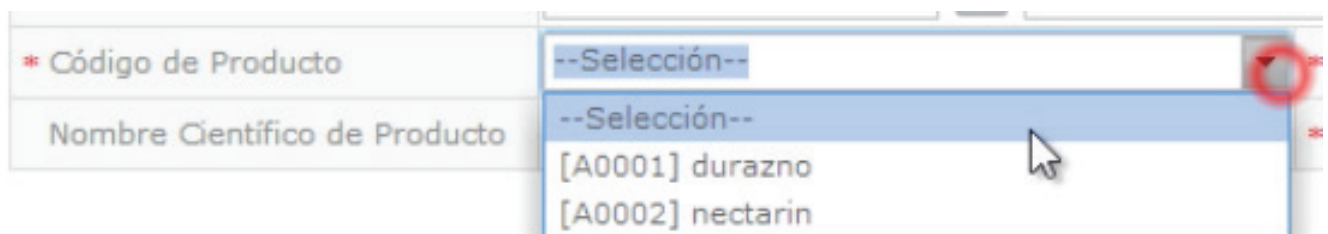

* Código de Producto

Nombre Científico de Producto

--Selección--

[A0001] durazno

[A0002] nectarin

Ingresar el
"Número de
Unidades"

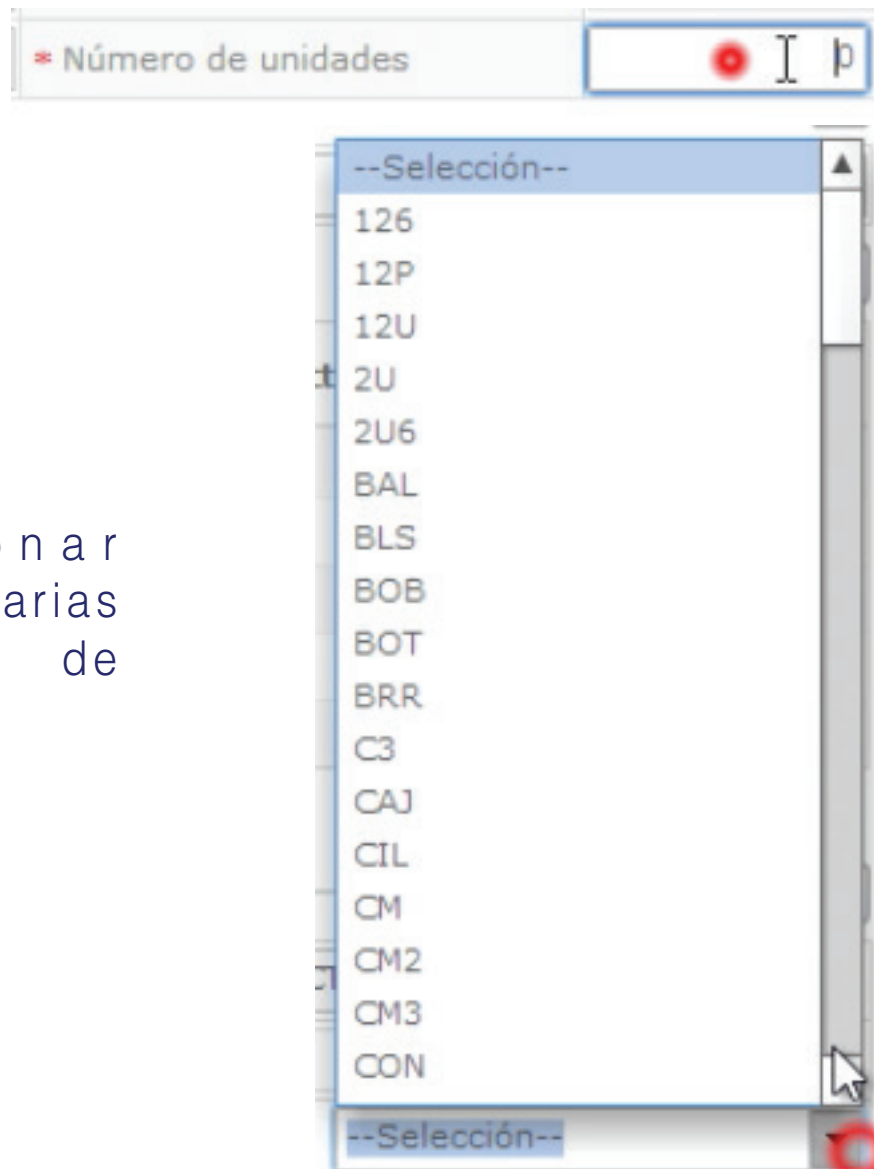

A screenshot of a software interface. At the top, there is a label "* Número de unidades" followed by a text input field containing the letter 'p'. Below this is a large dropdown menu with a scroll bar. The menu is currently open, showing a list of unit codes: --Selección--, 126, 12P, 12U, 2U, 2U6, BAL, BLS, BOB, BOT, BRR, C3, CAJ, CIL, CM, CM2, CM3, and CON. The dropdown menu has a blue header and footer, both containing "--Selección--".

Seleccionar
entre las varias
unidades de
peso

Click al botón "Agregar" para añadir a la lista de Productos; se pueden agregar más productos si así lo requiere

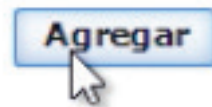

El séptimo bloque del formulario es "Datos de Inspección"



A screenshot of the "Datos de Inspección" section of a form. The title "Datos de Inspección" is highlighted in yellow. Below it, there is a label "* Lugar de Inspección" followed by a dropdown menu with "--Selección--" selected. To the right of the dropdown menu, there is a small downward-pointing arrow icon.

Seleccionar el “Lugar de Inspección”

Datos de Inspección

* Lugar de Inspección --Selección--

Observaciones

Observaciones de Solicitante

Documento Adjunto

Resultado : 0
Condición : (*) Obligatorio, (+) Condicional, (O) Opcional

| Condición | Documento |
|-----------|-----------------------------------|
| O | BILL OF LADING/GUAYQUIL AEREO |
| O | ARRIBO BUQUE BL |
| O | CERTIFICACION SANITARIA ADICIONAL |

ESTE CERTIFICADO APLICA PARA SEMEN Y EMBRI 0

Ingresar “Observaciones de Solicitante”

Observaciones

Observaciones de Solicitante

EN ESTE CAMPO DEBE INGRESAR EL NUMERO DE FACTURA

El octavo bloque del formulario es “ Documento Adjunto”

Documento Adjunto

Resultado : 0

Condición : (*) Obligatorio, (+) Condicional, (O) Opcional

Agregamos los archivos .pdf solicitados

| | | | |
|---|---------------------------|---------------------------|--|
| + | CFE PAIS ORIGEN | CFE PAIS ORIGEN | |
| + | CERTIFICADO DE FUMIGACION | CERTIFICADO DE FUMIGACION | |

Click al botón “Agregar”

Agregar

Seleccionamos el documento

| Nombre | Fecha de modifica... | Tipo |
|------------------------------------|----------------------|-------------------|
| Rom Original s3 mini | 07/01/2014 21:38 | Carpeta de archiv |
| S3 mini | 09/01/2014 12:56 | Carpeta de archiv |
| Salsex | 20/03/2014 15:34 | Carpeta de archiv |
| Samsung tab | 25/10/2013 0:03 | Carpeta de archiv |
| Seminario | 08/11/2012 16:46 | Carpeta de archiv |
| SENAE | 25/02/2014 16:24 | Carpeta de archiv |
| Video Tutoriales | 24/03/2014 18:17 | Carpeta de archiv |
| Web | 27/11/2013 14:50 | Carpeta de archiv |
| formImprime84664020R2013202831 | 24/12/2013 2:35 | Documento Adot |
| MAESTRIA-EN-ADMINISTRACION-DE-E... | 28/11/2013 21:36 | Documento Adot |
| PLAGUICIDAS REGISTRADOS | 27/02/2014 16:13 | Documento Adot |
| Registro Plaguicida | 24/12/2013 2:35 | Documento Adot |

Click al botón “Registrar”

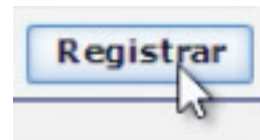

De igual manera lo hacemos con los demás certificados “Si los solicitan”

Cuando ya este listo damos click al botón Ver borrador



Confirmamos



Click en sí



TOKEN

Este es el cuadro para usar el Token:

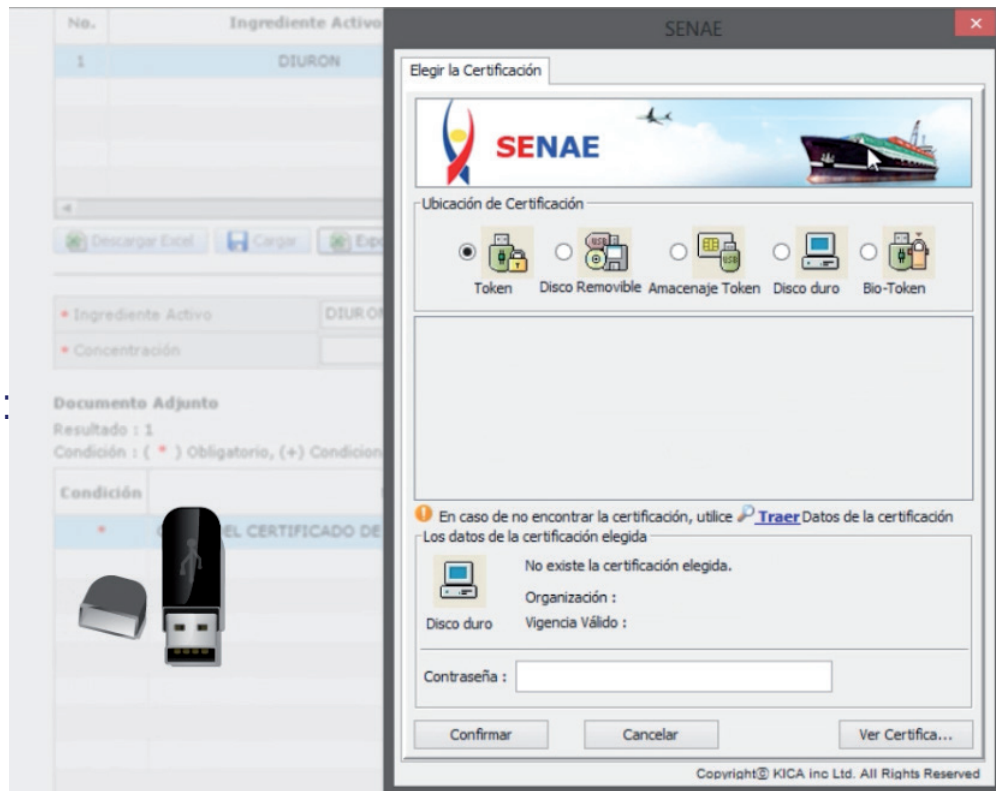

Obtenemos el siguiente cuadro:

Damos click en en Token:

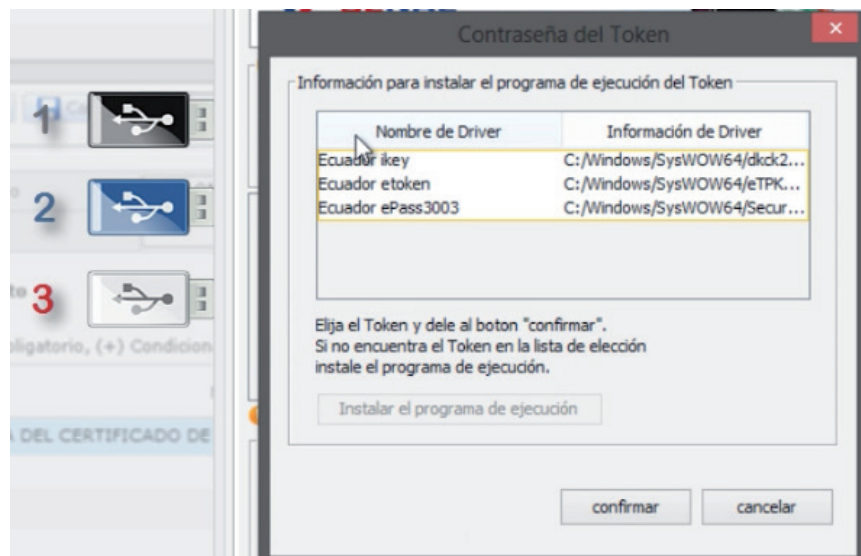
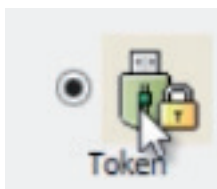

Confirmamos:

Elegimos Token:

| Nombre de Driver | Información de Driver |
|-------------------|------------------------------|
| Ecuador ikey | C:/Windows/SysWOW64/dkck2... |
| Ecuador etoken | C:/Windows/SysWOW64/eTPK... |
| Ecuador ePass3003 | C:/Windows/SysWOW64/Secur... |

| Nombre de Driver | Información de Driver |
|-------------------|------------------------------|
| Ecuador ikey | C:/Windows/SysWOW64/dkck2... |
| Ecuador etoken | C:/Windows/SysWOW64/eTPK... |
| Ecuador ePass3003 | C:/Windows/SysWOW64/Secur... |

Elija el Token y dele al boton "confirmar".
Si no encuentra el Token en la lista de elección
instale el programa de ejecución.

Instalar el programa de ejecución

confirmar cancelar

Nos pide contraseña:

Contraseña del Token

Inserte la Contraseña del Token!!

Aceptar Cancelar

Insertamos contraseña:

Contraseña del Token

Inserte la Contraseña del Token!!

Aceptar Cancelar

Aceptamos:

Contraseña del Token

Inserte la Contraseña del Token!!

Aceptar Cancelar

Esperamos que cargue:

Loading Storage Media.
Wait for a minute...

Damos click en confirmar:

Confirmar

Damos click en Sí:

Confirmar

¿Está seguro que desea registrar la solicitud?

Si No

Aceptamos:

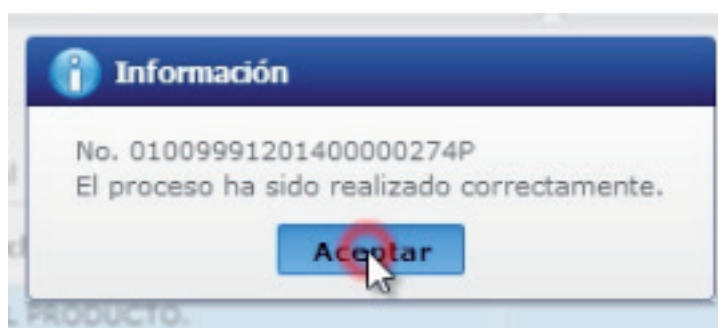

Listo! Podemos constatar que nuestra solicitud se ha enviado:

Actualidad de Procesamiento de Solicitud

| | | | |
|---|-----------------------|--------------------------------|---------------------------|
| * Número de Identificación de Solicitante | Solicitante | RUC | 0991284850001 |
| Código de OCEs | --Todo-- | Estado de Procesamiento | --Todo-- |
| Categoría de Trabajo | --Todo-- | | |
| Institución | --Todo-- | | |
| Documento | --Todo-- | | |
| Número de Solicitud | 01009991201400000452P | Número Otorgado de Certificado | |
| Fecha de Solicitud | Mes | 13/04/2014 | 13/05/2014 |
| Búsqueda en Resultados | Número de Solicitud | | Consultar |

Resultado : 1

| No. | Número de Solicitud | Estado de Procesamiento | Fecha de Solicitud | Categoría de Trabajo | Institución | Número de emisión de certificado | Doc |
|-----|-----------------------|-------------------------|--------------------|----------------------|-------------|----------------------------------|-----|
| 1 | 01009991201400000452P | Solicitud Enviada | 13/May/2014 | Documento de Soporte | AGROCALIDAD | | 101 |
| | | | | | | | |
| | | | | | | | |
| | | | | | | | |



AGROCALIDAD

AGENCIA DE REGULACIÓN Y
CONTROL FITO Y ZOOSANITARIO