

Solicitud de Importación de Productos Agropecuarios



Agencia de Regulación y
Control Fito y Zoonosanitario



República
del Ecuador



Juntos
lo logramos

SOLICITUD DE IMPORTACIÓN DE PRODUCTOS AGROPECUARIOS

Abrimos el
SENAE browser:

Ingresamos a la dirección:
"https://ecuapass.aduana.gob.ec/"

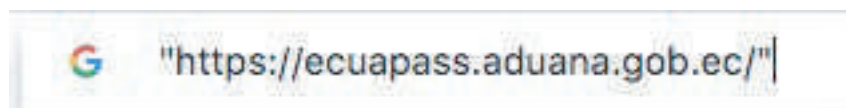
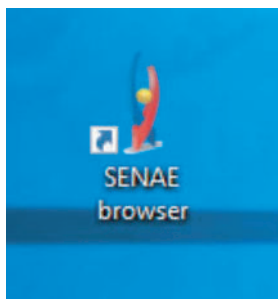

Esperamos un momento y nos sale una barra de
"cargando"

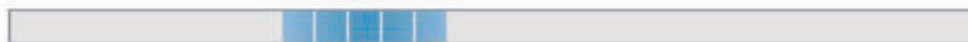

Obtenemos la siguiente pantalla donde debe ingresar RUC, ID DE USUARIO y CONTRASEÑA.

ECUAPASS
A un clic de la Aduana

TRÁMITES OPERATIVOS

- 1.3 Integración de estados d
- 1.6 e-Documentos
- 1.11 Solicitud de facilidad
- 1.10 Solicitud de Remisión d
- Contrato de compraventa de V
- Solicitud de Exoneración de

SERVICIOS INFORMATIVOS

- 2.1.1 Consulta de arancel
- 2.6 Catálogos
- 2.7 Consulta de Verificación
- 2.15 Anexo de la resolución
- 3.2.8 Resultado de registro
- Consulta Solicitud de Exoner

MENAJE DE CASA
Ingresa aquí para conocer cómo traer tu menaje de casa a Ecuador

RUC

ID. USUARIO

CONTRASEÑA

USUARIO GENERAL / ORGANISMO INTERNACIONAL

NUEVO REGISTRO **REINICIAR CLAVE** **INICIAR SESIÓN**

SERVICIOS DE USO FRECUENTE **E-DOCS. DE USO FRECUENTE**

ADUANA DEL ECUADOR SENAE

Ingresamos el “RUC”

RUC

Ingresamos el “ID. USUARIO”

ID. USUARIO

Ingresamos la “CONTRASEÑA”

CONTRASEÑA

Click al botón “INICIAR SESION”

INICIAR SESIÓN

Obtenemos el siguiente cuadro:



TRÁMITES OPERATIVOS

- 1.3 Integración de estados d
- 1.6 e-Documentos
- 1.10 Solicitud de Remisión d
- 1.11 Solicitud de facilidad
- Contrato de compraventa de V
- Solicitud de Exoneración de

SERVICIOS INFORMATIVOS

- 2.1.1 Consulta de arancel
- 2.6 Catálogos
- 2.7 Consulta de Verificación
- 3.2.6 Resultado de solicitud
- 3.12 Consulta Solicitud de e

VENTANILLA ÚNICA

- Documentos de Soporte
- Documentos de Acompañamiento
- Consultar validez de Certifi
- Consultar validez de Certi

HOMOLOGACIÓN EN ECUAPASS CON RUC

Los importadores y exportadores deberán realizar el proceso de homologación de su registro en el Ecuapass con la información de ...

RUC: 1768105720001

ID. USUARIO: VUEAGROCALIDAD

TIPO DE OCE: [20] ORGANISMO DE CONTROL

CERRAR SESION INGRESAR

SERVICIOS DE USO FRECUENTE E-DOCS. DE USO FRECUENTE

Activar Windows
Ve a Configuración pa

Click al botón “VENTANILLA UNICA”

VENTANILLA ÚNICA

Nos vamos a la barra de menú y le damos click a “ELABORACIÓN DE SOLICITUD”



En Institución seleccionar "AGROCALIDAD"

Listado de Documento de Acompañamiento

Institución	--Todo--
Documento	--Todo--
Subpartida Arancelaria	[AGROCALIDAD] AGENCIA ECUATORIANA DE ASEGURAMIENTO DE LA CALIDAD DEL AGRO
Búsqueda en Resultados	[ARCSA] AGENCIA NACIONAL DE REGULACION, CONTROL Y VIGILANCIA SANITARIA [ARCSA - BPM] AGENCIA NACIONAL DE REGULACION, CONTROL Y VIGILANCIA SANITARIA - (BPM) [CCFFAA] COMANDO CONJUNTO DE FUERZAS ARMADAS [CONSEP] CONSEJO NACIONAL DE SUSTANCIAS ESTUPEFACIENTES Y PSICOTROPICAS [INEN] INSTITUTO ECUATORIANO DE NORMALIZACION [INP] INSTITUTO NACIONAL DE PESCA [INPC] INSTITUTO NACIONAL DE PATRIMONIO CULTURAL [MAE] MINISTERIO DEL AMBIENTE [MAGAP] MINISTERIO DE AGRICULTURA, GANADERIA, ACUACULTURA Y PESCA [MEER-SCAN] SUBSECRETARIA DE CONTROL Y APLICACIONES NUCLEARES [MIPRO] MINISTERIO DE INDUSTRIAS Y PRODUCTIVIDAD [MRE] MINISTERIO DE RELACIONES EXTERIORES, COMERCIO E INTEGRACION [SA] SUBSECRETARIA DE ACUACULTURA [SRP] SUBSECRETARIA DE RECURSOS PESQUEROS [UNI-BANANO] UNIDAD DE BANANO

Información del Documento
Resultado : 0

No.	Institución	Código de Documento

Institución	[AGROCALIDAD] AGENCIA ECUATORIANA DE ASEGURAMIENTO DE LA CALIDAD DEL AGRO
Documento	--Todo--
Subpartida Arancelaria	
Búsqueda en Resultados	Institución

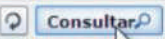

Seleccionamos "SOLICITUD DE IMPORTACIÓN DE PRODUCTOS AGROPECUARIOS"



Información del Documento **Mis Formularios Favoritos**

Resultado : 3

No.	Institución	Código de Documento	Documento
1	AGROCALIDAD	101-001-REQ	Solicitud de Registro de Operador
2	AGROCALIDAD	101-002-REQ	Solicitud de Importación de Productos Agropecuarios
3	AGROCALIDAD	101-024-REQ	Solicitud de Documento de Destinación Aduanera (DDA)

Click al botón "SOLICITAR"

No.	Institución	Código de Documento	Documento
1	AGROCALIDAD	101-001-REQ	Solicitud de Registro de Operador
2	AGROCALIDAD	101-002-REQ	Solicitud de Importación de Productos Agropecuarios
3	AGROCALIDAD	101-024-REQ	Solicitud de Documento de Destinación Aduanera (DDA)

El primer bloque del formulario es
“DATOS DE SOLICITUD”

Solicitud de Importacion de Productos Agropecuarios

Datos de Solicitud

• Número de Solicitud	01009991	2014	Consultar	• Fecha de Solicitud	18/02/2014
• Ciudad de Solicitud	--Selección--				
• Código de Tipo de Solicitud	--Selección--				
Número de licencia de MAGAP	<input type="text"/>				

Click a Consultar

• Número de Solicitud	01009991	2014	Consultar
• Ciudad de Solicitud	--Selección--		
• Código de Tipo de Solicitud	--Selección--		
Número de licencia de MAGAP	<input type="text"/>		

Seleccionamos la ciudad en donde se va a emitir la solicitud

Datos de Solicitud

• Número de Solicitud	01009991	2014	00000115	P
• Ciudad de Solicitud	--Selección--			
• Código de Tipo de Solicitud	--Selección--			
Número de licencia de MAGAP	<input type="text"/>			



Seleccionamos el “TIPO DE SOLICITUD DESEADA”

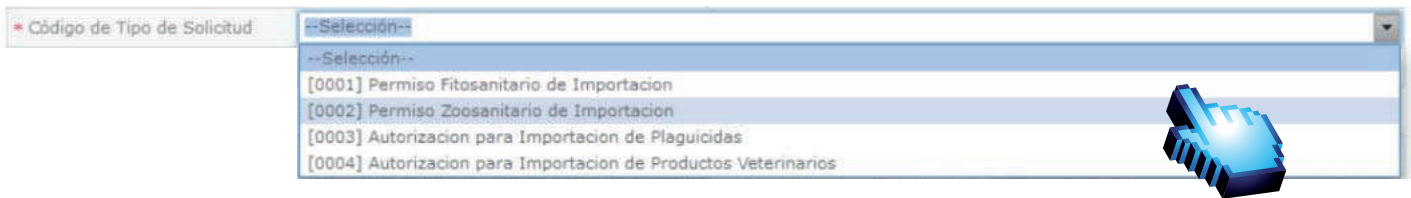

• Código de Tipo de Solicitud

--Selección--

- [0001] Permiso Fitosanitario de Importacion
- [0002] Permiso Zoon sanitario de Importacion
- [0003] Autorizacion para Importacion de Plaguicidas
- [0004] Autorizacion para Importacion de Productos Veterinarios



Permiso Fitosanitario de Importación, es opcional el campo “NÚMERO DE LICENCIA DE MAGAP”

Solicitud de Importacion de Productos Agropecuarios

Datos de Solicitud

• Número de Solicitud	01009991	2014	00000115	P	• Fecha de Solicitud	18/02/2014
• Ciudad de Solicitud	[UIO] Quito					
• Código de Tipo de Solicitud	[0001] Permiso Fitosanitario de Importacion					
Número de licencia de MAGAP	<input type="text"/>					

Permiso Fitosanitario de Importación, es opcional el campo “NÚMERO DE LICENCIA DE MAGAP”

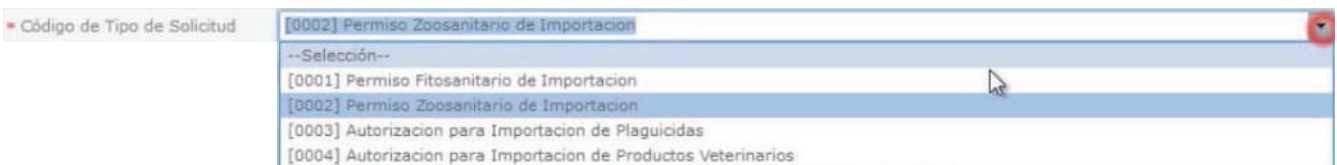

• Código de Tipo de Solicitud

[0002] Permiso Zoon sanitario de Importacion

--Selección--

- [0001] Permiso Fitosanitario de Importacion
- [0002] Permiso Zoon sanitario de Importacion
- [0003] Autorizacion para Importacion de Plaguicidas
- [0004] Autorizacion para Importacion de Productos Veterinarios

Permiso Fitosanitario de Importación.
Deshabilitado el campo:
“NÚMERO DE LICENCIA DE MAGAP”

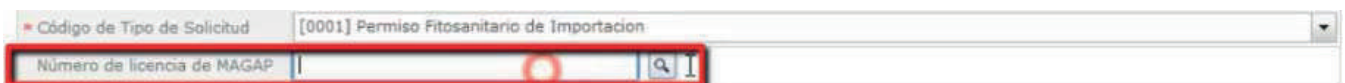

• Código de Tipo de Solicitud

[0001] Permiso Fitosanitario de Importacion

Número de licencia de MAGAP

En este caso seleccionamos “PERMISO FITOSANITARIO DE IMPORTACIÓN”

* Código de Tipo de Solicitud	[0001] Permiso Fitosanitario de Importacion
Número de licencia de MAGAP	<input type="text"/>

El segundo bloque del formulario es “DATOS DEL SOLICITANTE”

Datos de Solicitante

* Clasificación de Solicitante	<input checked="" type="radio"/> Persona Jurídica <input type="radio"/> Persona Natural		
* Nombre o Razón Social de Solicitante	CORPORACION INTERNACIONAL CORINT S.A.	* Número de Identificación de la Empresa Solicitante (RUC)	0991284850001
* Representante Legal de Solicitante	VUEAGROCALIDADES1		
* Provincia de la Empresa Solicitante	[001] AZUAY	* Cantón/Ciudad de la Empresa Solicitante	[01260] CUENCA
* Parroquia de la Empresa Solicitante	--Parroquia--		
* Dirección de la Empresa Solicitante	TEST ADDR		
* Nombre de Solicitante	VUEAGROCALIDADES1		
* Teléfono de Solicitante	0425349464	Fax de Solicitante	0424710208
* Correo Electrónico de Solicitante	CORREODEV@DEV.DEV		

Nos aparecen los datos cargados a excepción de “PARROQUIA DE LA EMPRESA SOLICITANTE”

Datos de Solicitante

* Clasificación de Solicitante	<input checked="" type="radio"/> Persona Jurídica <input type="radio"/> Persona Natural		
* Nombre o Razón Social de Solicitante	CORPORACION INTERNACIONAL CORINT S.A.	* Número de Identificación de la Empresa Solicitante (RUC)	0991284850001
* Representante Legal de Solicitante	VUEAGROCALIDADES1		
* Provincia de la Empresa Solicitante	[001] AZUAY	* Cantón/Ciudad de la Empresa Solicitante	[01260] CUENCA
* Parroquia de la Empresa Solicitante	--Parroquia--		
* Dirección de la Empresa Solicitante	TEST ADDR		
* Nombre de Solicitante	VUEAGROCALIDADES1		
* Teléfono de Solicitante	0425349464	Fax de Solicitante	0424710208
* Correo Electrónico de Solicitante	CORREODEV@DEV.DEV		

Datos de Solicitante

* Clasificación de Solicitante	<input checked="" type="radio"/> Persona Jurídica <input type="radio"/> Persona Natural
* Nombre o Razón Social de Solicitante	CORPORACION INTERNACIONAL CORINT S.A.
* Representante Legal de Solicitante	VUEAGROCALIDADES1
* Provincia de la Empresa Solicitante	[001] AZUAY
* Parroquia de la Empresa Solicitante	--Parroquia-- --Parroquia-- [010151] BAÑOS [010101] BELLAVISTA [010102] CANARIBAMBA [010153] CHAUCHA [010154] CHECA (JIDCAY) [010155] CHIQUINTAD [010152] CUMBE [010103] EL BATAN [010104] EL SAGRARIO [010105] EL VECINO [010106] GIL RAMIREZ DAVALOS [010115] HERMANO MIGUEL [010107] HUAYNACAPAC [010156] LLACAO [010108] MACHANGARA [010157] MOLLETURO [010109] MONAY

Elegimos la
“PARROQUIA DE LA
EMPRESA
SOLICITANTE”

El tercer bloque del formulario es
“DATOS DEL IMPORTADOR”

Datos de Importador		<input type="checkbox"/> Es la misma información del solicitante	
* Clasificación del Importador	<input checked="" type="radio"/> Persona Jurídica <input type="radio"/> Persona Natural		
* Nombre de Importador		* Número de Identificación de Importador	RUC <input type="text"/> <input type="text"/>
* Representante Legal de Importador			
* Provincia	--Provincia--	* Cantón/Ciudad	--Cantón--
* Parroquia	--Parroquia--		
* Dirección			
* Teléfono de Importador		Celular de Importador	
* Correo Electrónico de Importador			

Ingresamos el RUC del importador para llenar los campos de forma automática”

* Número de Identificación de Importador RUC 0912816253001

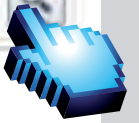

Seleccionamos
“PROVINCIA”

* Provincia

- [000] NO RELACIONABLE
- [001] AZUAY
- [002] BOLIVAR
- [003] CANAR
- [004] CARCHI
- [005] COTOPAXI
- [006] CHIMBORAZO
- [007] EL ORO
- [008] ESMERALDAS
- [009] GUAYAS
- [010] IMBABURA
- [011] LOJA
- [012] LOS RIOS
- [013] MANABI
- [014] MORONA SANTIAGO
- [015] NAPO
- [016] PASTAZA

Seleccionamos
“CANTÓN/CIUDAD”

* Cantón/Ciudad

--Cantón--

- [01706] CAMILO PONCE ENRIQUEZ
- [01701] CHORDELEG
- [01260] CUENCA
- [01270] GIRON
- [01265] GUALACEO
- [01275] PAUTE
- [01230] SEVILLA DE ORO
- [01280] SIGSIG

Seleccionamos
"PARROQUIA"

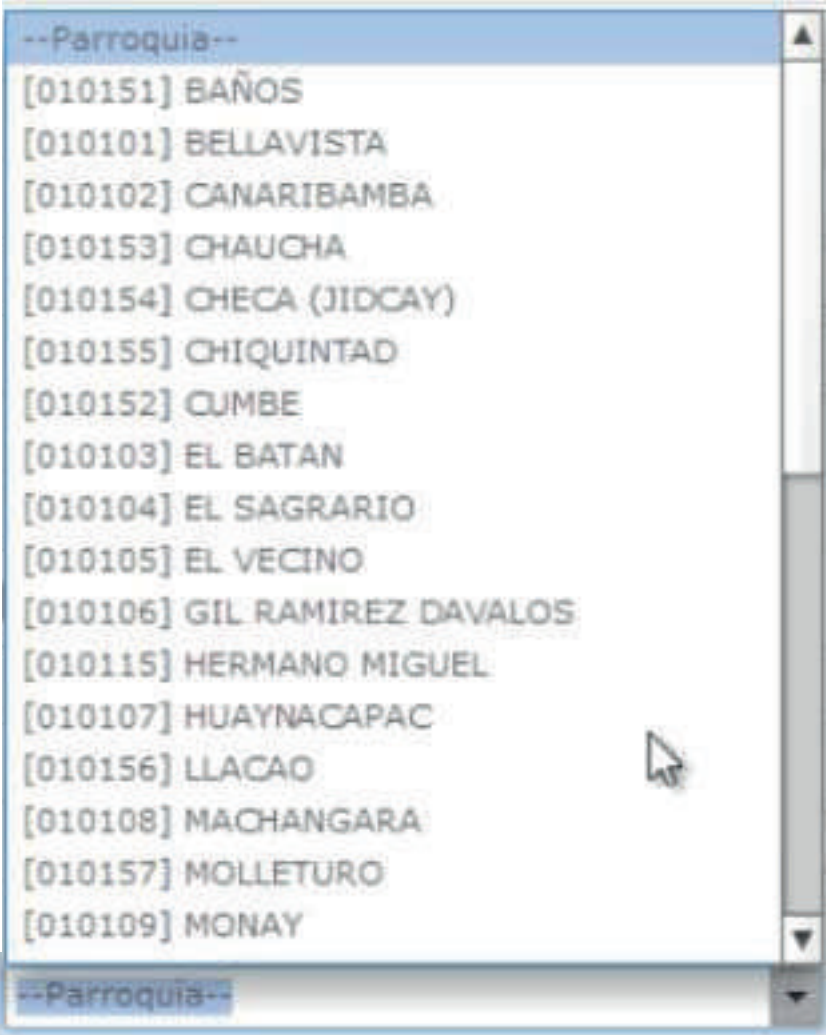

--Parroquia--

- [010151] BAÑOS
- [010101] BELLAVISTA
- [010102] CANARIBAMBA
- [010153] CHAUCHA
- [010154] CHECA (JIDCAY)
- [010155] CHIQUINTAD
- [010152] CUMBE
- [010103] EL BATAN
- [010104] EL SAGRARIO
- [010105] EL VECINO
- [010106] GIL RAMIREZ DAVALOS
- [010115] HERMANO MIGUEL
- [010107] HUAYNACAPAC
- [010156] LLACAO
- [010108] MACHANGARA
- [010157] MOLLETURO
- [010109] MONAY

* Parroquia

Si el solicitante es el importador le damos click en el siguiente recuadro llenándose los demás campos

Datos de Importador Es la misma información del solicitante



El cuarto bloque del formulario es
"DATOS DEL EXPORTADOR"

Datos de Exportador

* Nombre de Exportador

* Dirección de Exportador

Ingresar el
"Nombre del
Exportador"

Datos de Exportador

* Nombre de Exportador

DEL MONTE FRESH

Ingresar el
"Dirección del
Exportador"

Datos de Exportador

* Nombre de Exportador

DEL MONTE FRESH

* Dirección de Exportador

AVENIDA SANTA

El quinto bloque del formulario es
"DATOS DE PRODUCTO"

Datos de Producto

* Código de Régimen Aduanero	[51] Exportación temporal para perfeccionamiento pasivo		
* País de origen	[AU] AUSTRALIA	* Medio de Transporte	[AE] AEREO
* País de Embarque	[AU] AUSTRALIA	* Puerto de Embarque	[ANZ] ANGUS DOWNS-ANGUS DOWN
* País de Destino	[EC] ECUADOR	* Puerto de Destino	[UIO] QUITO-MARISCAL SUCRE AIRP
* Unidad de Moneda	[BZD] DOLAR DE BELICE		
* Nombre de Embarcador	JOSE PEREZ VALAREZO		
* Tipo de Producto	[02] Vegetal	Sitio de cuarentena	

Datos de Producto

Seleccionar
el "Tipo de
Régimen
Exportador"

--Selección--
--Selección--
[01] Manifiesto de carga marítimo
[02] Manifiesto de carga aéreo
[03] Manifiesto de carga terrestre
[10] Importación a consumo
[11] Importación a consumo con franquicia arancelaria (282)
[12] Importación bajo reposición en franquicia arancelaria
[20] Importación - admisión temporal con reexportación en el mismo estado
[21] Importación - admisión temporal para perfeccionamiento activo
[24] Importación - ferias internacionales
[31] Reimportación de mercancía exportadas temporalmente
[32] Reimportación de mercancía exportada temporalmente sin pago de impuesto
[40] Exportación a consumo
[50] Exportación temporal con reimportación en el mismo estado
[51] Exportación temporal para perfeccionamiento pasivo
[53] Exportación con devolución condicionada de tributos
[60] Reexportación de mercancía en el mismo estado
[61] Reexportación de mercancía para perfeccionamiento activo

Ingresar el
"País de Origen"

Datos de Producto	
• Tipo de Régimen Aduanero	[01] Manifiesto de carga marítimo
• País de Origen	[CL] CHILE

Seleccionar
el "País de
Embarque"

Datos de Exportador	
• Nombre de Exportador	DEL MONTE FRES

Seleccionar el "Puerto de Embarque" donde se
enviará el producto

• Medio de Transporte	[MA] MARITIMO
• Puerto de Embarque	[CLSAI] SAN ANTONIO

Seleccionar el "País de Destino" a donde llegará
el producto

Datos de Producto	
• Tipo de Régimen Aduanero	[01] Manifiesto de carga marítimo
• País de Origen	[CL] CHILE
• País de Embarque	[CL] CHILE
• País de Destino	[EC] ECUADOR



Seleccionar el “Puerto de Destino” a donde llegará el producto

Medio de Transporte	[MA] MARITIMO
Puerto de Embarque	[CLSAI] SAN ANTONIO
Puerto de Destino	[ECGYE] GUAYAQUIL

Seleccionar la “Unidad de Moneda”

Datos de Producto

Tipo de Régimen Aduanero	[01] Manifiesto de carga marítimo
País de Origen	[CL] CHILE
País de Embarque	[CL] CHILE
País de Destino	[EC] ECUADOR
Unidad de Moneda	[USD] DOLAR ESTADOUNIDENSE

Datos de Producto

Tipo de Régimen Aduanero	[01] Manifiesto de c
País de Origen	[CL] CHILE
País de Embarque	[CL] CHILE
País de Destino	[EC] ECUADOR
Unidad de Moneda	[USD] DOLAR ESTAE
Nombre de Embarcador	DEL MONTE FRESH

Ingresar el
“Nombre del
Embarcador”

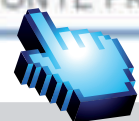

Seleccionar
el “Tipo de
Producto”

--Selección--

--Selección--

[01] Animal

[02] Vegetal

[03] Veterinario

[04] Plaguicida

Al elegir el Tipo de producto “Animal”, y si el producto lo requiere se debe ingresar el Número de Registro del Predio de Cuarentena registrado

* Tipo de Producto	[01] Animal
Predio de cuarentena	1768105720001.17011501

Al elegir el Tipo de producto “Vegetal”, y si el producto lo requiere se debe ingresar el Número de Registro del Sitio de Cuarentena registrado

* Tipo de Producto	[02] Vegetal
Sitio de cuarentena	1768105720001.17040701

El sexto bloque del formulario es
"Lista de Producto"

Lista de Producto

No.	Subpartida Arancelaria	Código de Producto	Nombre de Producto	Cantidad de Producto	Peso Neto	Valor FOB	Valor CIF

* Peso Total 0.00 * Valor Total de FOB 0.00 * Valor Total de CIF 0.00

Descargar Excel Cargar Exportar Excel

En "Subpartida Arancelaria" le damos click
al icono de Buscar

* Subpartida Arancelaria

* Código de Producto --Selección--

* Nombre de Producto

Número de Registro de Semillas

* Cantidad de Producto 0.00 --Selección-- * Peso Neto de Producto 0.00 --Selección--

* Valor FOB \$ 0.00 * Valor CIF \$ 0.00

Agregar Modificar Eliminar

Click al
botón
"Consultar"

Consulta de Categoría de Producto por Documento

Subpartida Descripción

Consultar

Resultado : 0

No.	Subpartida	Descripción	Restringda o Prohibida
-----	------------	-------------	------------------------

Seleccionamos lo deseado

Subpartida Descripción

Consultar

Resultado : 7

No.	Subpartida	Descripción	Restringda o Prohibida
1	0703100012 [0000-0000]	Roja (allium cepa, L)	RESTRINGDA[MAGAP,AG
2	0703100012 [0000-0001]	AEC 15% R.O 275.IMP. SOLO PAISES DE LA CAN	RESTRINGDA[AGROCAL
3	0713209000 [0000-0000]	LOS DEMAS	RESTRINGDA[AGROCAL
4	0806100000 [0000-0000]	FRESCAS	RESTRINGDA[AGROCAL
5	0808100000 [0000-0000]	MANZANAS	RESTRINGDA[AGROCAL
6	0901119000 [0000-0000]	LOS DEMÁS	RESTRINGDA[MAGAP,AG
7	0901119000 [0000-0001]	IMP. SOLO PAISES DE LA CAN	RESTRINGDA[AGROCAL

Seleccionamos el “Código de Producto”

* Subpartida Arancelaria	080610000000000000	Q	FRESCAS
* Código de Producto	--Selección--		
	[A0001] uva		
	[0001] uvas		

Ingresamos la
“Cantidad de
Producto”

* Subpartida Arancelaria	080610000000000000
* Código de Producto	[A0001] uva
* Nombre de Producto	UVAS
Número de Registro de Semillas	
* Cantidad de Producto	0.00

Seleccionamos la unidad del “Peso neto de Producto”

* Cantidad de Producto	75,000.00	KG
------------------------	-----------	----

Ingresamos el “Peso Neto del Producto”

* Peso Neto de Producto	75,000.00	KG
-------------------------	-----------	----

Ingresar “Valor FOB” (Free on board, o libre a bordo)

* Subpartida Arancelaria	080610000000000000	Q	FRESCAS
* Código de Producto	[A0001] uva		
* Nombre de Producto	UVAS		
Número de Registro de Semillas			
* Cantidad de Producto	75,000.00	KG	
* Valor FOB			\$ 0.00

Ingresa "Valor CIF" (Cost, insurance and freight, o costo, seguro y flete)

* Valor CIF	11000
-------------	-------

* Peso Neto de Producto	75,000.00	KG
* Valor CIF	\$ 110,000.00	

Click al botón "Agregar" para añadir a la lista de Productos

Agregar	Modificar	Eliminar
----------------	------------------	-----------------

Damos click en el producto y esperamos a que cargue

Lista de Producto

No.	Subpartida Arancelaria	Código de Producto	Nombre de Producto	Cantidad de Producto	Peso Neto	Valor FOB	Valor CIF		
1	080610000000000000	A0001	UVAS	75,000.00(KG)	75,000.00(KG)	\$ 102,000.00	\$ 110,000.00		
* Peso Total				75,000.00	* Valor Total de FOB		102,000.00	* Valor Total de CIF	110,000.00

Constatamos que el producto se ha agregado

Lista de Producto

No.	Subpartida Arancelaria	Código de Producto	Nombre de Producto	Cantidad de Producto	Peso Neto	Valor FOB	Valor CIF		
1	080610000000000000	A0001	UVAS	75,000.00(KG)	75,000.00(KG)	\$ 102,000.00	\$ 110,000.00		
* Peso Total				75,000.00	* Valor Total de FOB		102,000.00	* Valor Total de CIF	110,000.00

Nota: se pueden agregar más productos si así lo requiere

Vamos a “Subpartida Arancelaria” y damos click al ícono buscar

Subpartida Arancelaria 080610000000000000 

Siguiente damos click en consultar:

Subpartida Descripción

Resultado : 0

Seleccionar el item o fruta deseada:

Subpartida Descripción

Resultado : 7

No.	Subpartida	Descripción	Restringda o Prohibida
1	0703100012 [0000-0000]	Roja (allium cepa, L)	RESTRINGDA[MAGAP,AG
2	0703100012 [0000-0001]	AEC 15% R.O 275.IMP. SOLO PAISES DE LA CAN	RESTRINGDA[AGROCAL
3	0713209000 [0000-0000]	LOS DEMAS	RESTRINGDA[AGROCAL
4	0806100000 [0000-0000]	FRESCAS	RESTRINGDA[AGROCAL
5	0808100000 [0000-0000]	MANZANAS	RESTRINGDA[AGROCAL
6	0901119000 [0000-0000]	LOS DEMÁS	RESTRINGDA[MAGAP,AG
7	0901119000 [0000-0001]	IMP. SOLO PAISES DE LA CAN	RESTRINGDA[AGROCAL

Ingresamos el “Código de Producto”

Subpartida Arancelaria 080810000000000000 

Código de Producto --Selección-- 

Nombre de Producto --Selección--

Número de Registro de Semillas [A0001] manzana

Cantidad de Producto 75,000.00 KG Peso Neto de Producto 75,000.00 KG

Valor FOB \$ 102,000.00 Valor CIF \$ 110,000.00

Ingresamos la
"Cantidad de
Producto"

* Cantidad de Producto	75000.00
------------------------	----------

Seleccionamos la unidad del "Peso neto de Producto"

* Cantidad de Producto	26,000.00	KG	* Peso Neto de Producto	75000.00	KG
------------------------	-----------	----	-------------------------	----------	----

Ingresar "Valor FOB" (Free on board, o libre a bordo)

* Valor FOB	102000.00
-------------	-----------

Ingresar "Valor CIF" (Cost, insurance and freight o
costo, seguro y flete)

* Valor CIF	10000.00
-------------	----------

Click al botón "Agregar" para añadir a la
lista de Productos

* Subpartida Arancelaria	080810000000000000	MANZANAS			
* Código de Producto	[A0001] manzana				
* Nombre de Producto	MANZANA				
Número de Registro de Semillas					
* Cantidad de Producto	26,000.00	KG	* Peso Neto de Producto	26,000.00	KG
* Valor FOB	\$ 17,500.00		* Valor CIF	20000	
<input type="button" value="Agregar"/> <input type="button" value="Modificar"/> <input type="button" value="Eliminar"/>					

Comprobamos que se han agregado los productos

1	080610000000000000	A0001	UVAS	75,000.00(KG)	75,000.00(KG)	\$ 102,000.00	\$ 110,000.00
2	080810000000000000	A0001	MANZANA	26,000.00(KG)	26,000.00(KG)	\$ 17,500.00	\$ 20,000.00

Documento Adjunto (agregamos los .pdf solicitados)

Documento Adjunto

Resultado : 0

Condición : (*) Obligatorio, (+) Condicional, (O) Opcional

Tamaño de Archivo : 0(KB)

Condición	Nombre de Archivo	Descripción	Número de Archivo Adjunto
O	COPIA DEL CERTIFICADO DEL REGISTRO PARA IMPORTADORES DE MERCANCI		0
O	REGISTRO DE SEMILLA	NUMERO DE SOLICITUD DE REGISTRO DE SEMILL	0
O	LICENCIA DE MAGAP	NUMERO DE SOLICITUD DE IMPORTACION DE MA	0

Damos click en Agregar:

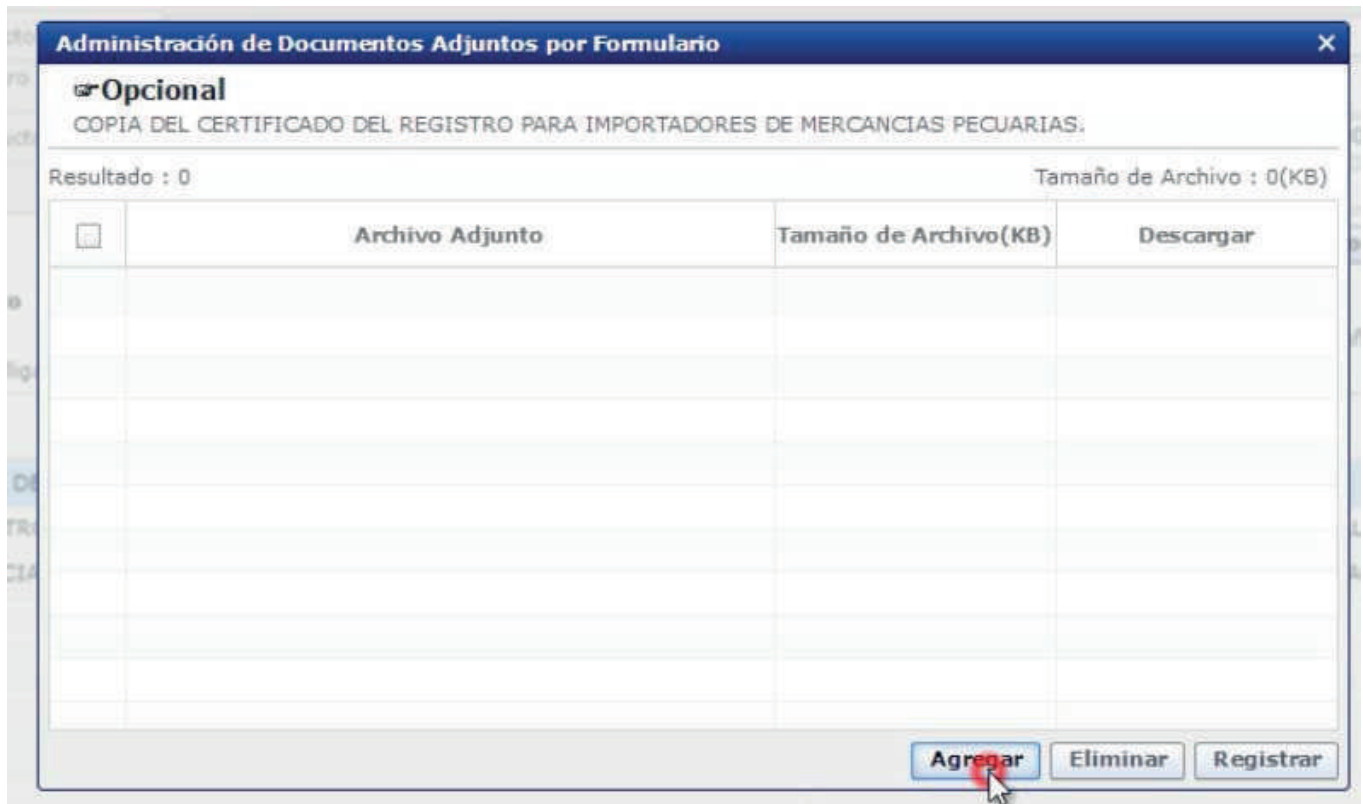

Seleccionamos el certificado requerido:

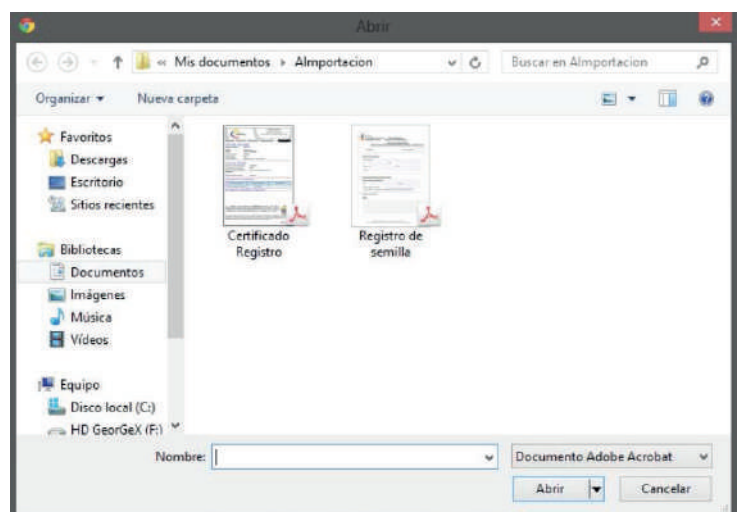

Damos Click al botón “Registrar”

Administración de Documentos Adjuntos por Formulario X

Opcional
COPIA DEL CERTIFICADO DEL REGISTRO PARA IMPORTADORES DE MERCANCIAS PECUARIAS.

Resultado : 1 Tamaño de Archivo : 190(KB)

<input type="checkbox"/>	Archivo Adjunto	Tamaño de Archivo(KB)	Descargar
<input type="checkbox"/>	Certificado Registro.pdf	190	 Descargar

Agregar **Eliminar** **Registrar**



Lo mismo hacemos con registro de semillas

Condición	Nombre de Archivo	Descripción	Número de Archivo Adjunto
<input type="radio"/>	COPIA DEL CERTIFICADO DEL REGISTRO PARA IMPORTADORES DE MERCANCI		1
<input type="radio"/>	REGISTRO DE SEMIILLA	NUMERO DE SOLICITUD DE REGISTRO DE SEMILL	1
<input type="radio"/>	LICENCIA DE MAGAP	NUMERO DE SOLICITUD DE IMPORTACION DE MA	1

Agregamos Registro de Semillas

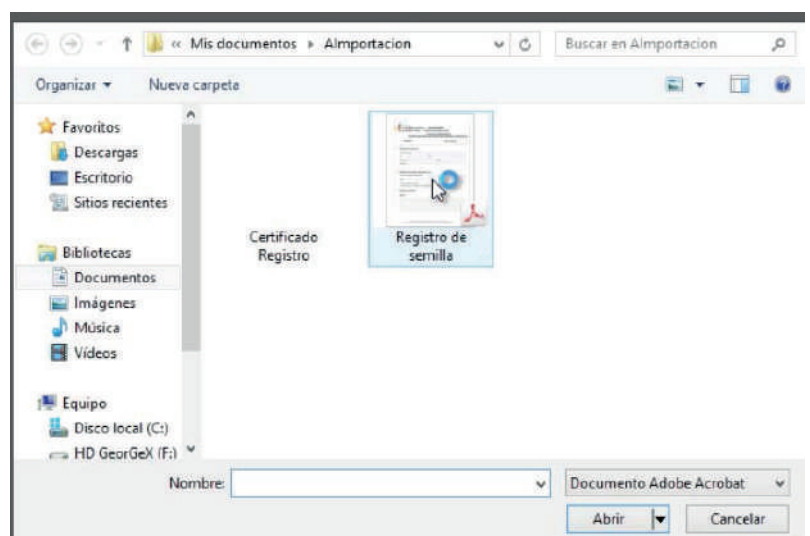

Windows Explorer window showing the folder 'Almportacion' under 'Mis documentos'. The folder contains two files: 'Certificado Registro' and 'Registro de semilla'. The 'Registro de semilla' file is highlighted with a mouse cursor. The bottom of the window shows the file name field and the file type dropdown set to 'Documento Adobe Acrobat'.

Ahora damos click al botón “Ver Borrador”

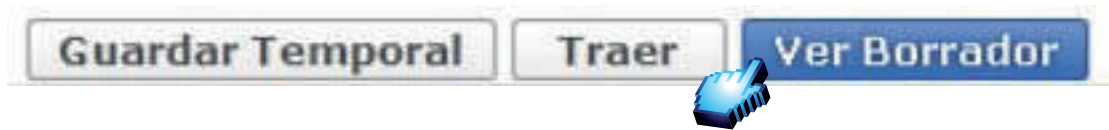

Revisamos que todos los datos solicitados estén ingresados y damos click en Registrar

Documento Adjunto ▼
Resultado : 2 Tamaño de Archivo : 1,600(KB)
Condición : (*) Obligatorio, (+) Condicional, (O) Opcional

Condición	Nombre de Archivo	Descripción	Número de Archivo Adjunto
O	COPIA DEL CERTIFICADO DEL REGISTRO PARA IMPORTADORES DE MERCANCI		1
O	REGISTRO DE SEMILLA	NUMERO DE SOLICITUD DE REGISTRO DE SEMILLA	1
O	LICENCIA DE MAGAP	NUMERO DE SOLICITUD DE IMPORTACION DE MAI	0

Regresar Registrar



Click al botón “Si”

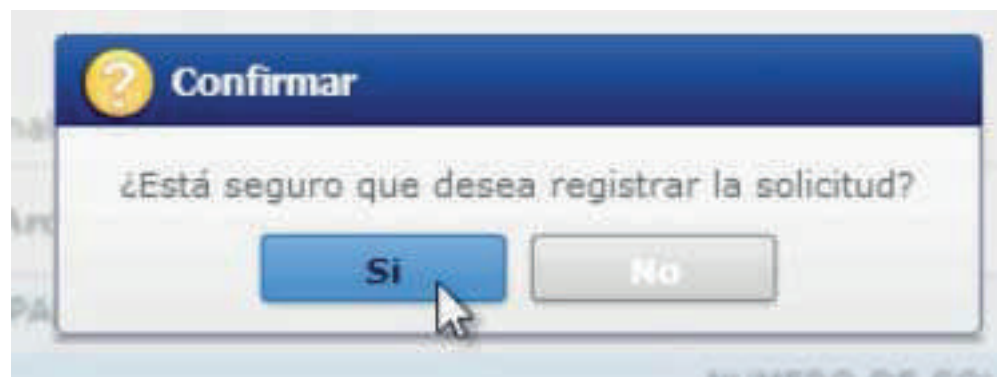

TOKEN

Este es el cuadro para usar el Token:

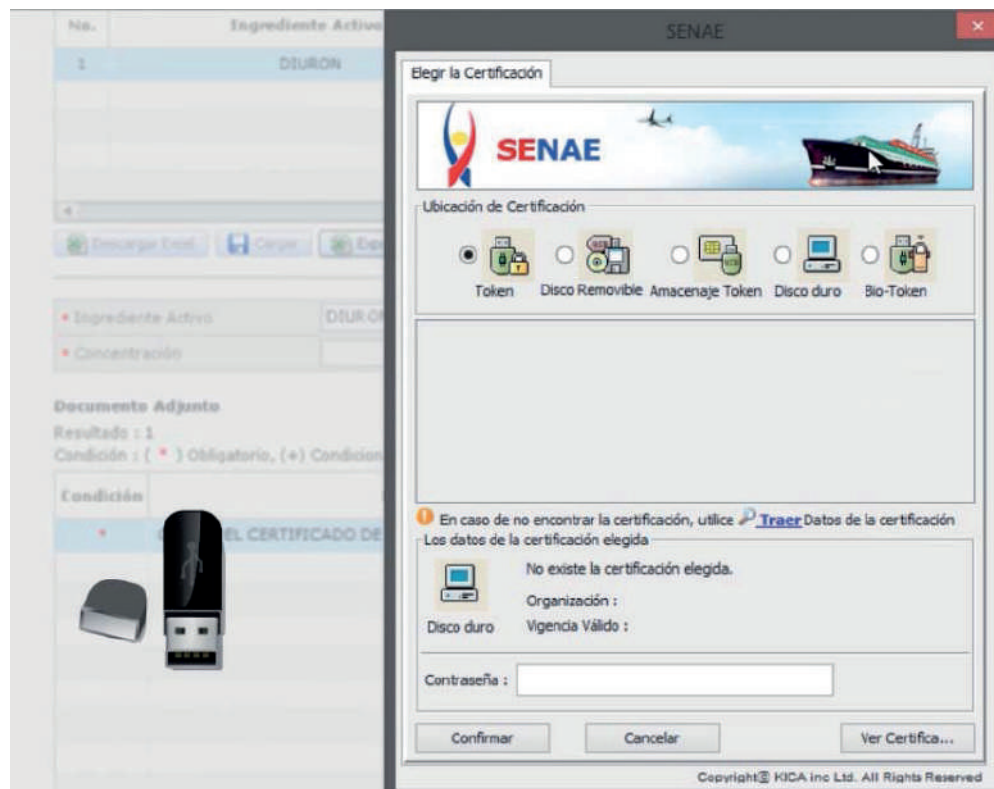

Obtenemos el siguiente cuadro:

Damos click en en Token:

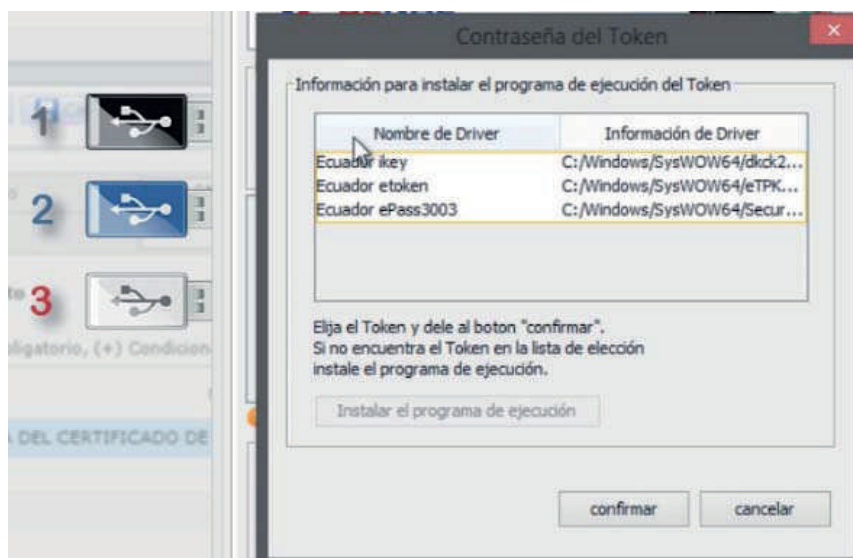

Confirmamos:

Elegimos Token:

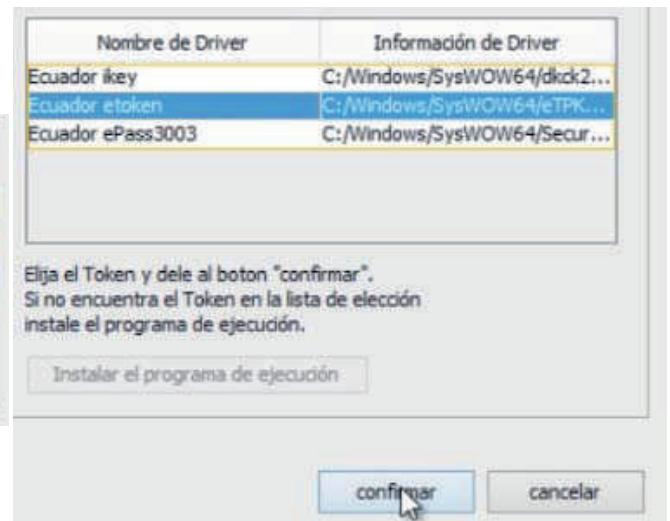
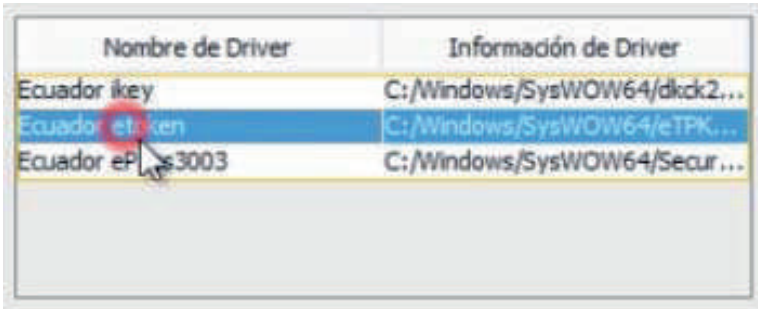

Nos pide contraseña:

Insertamos contraseña:

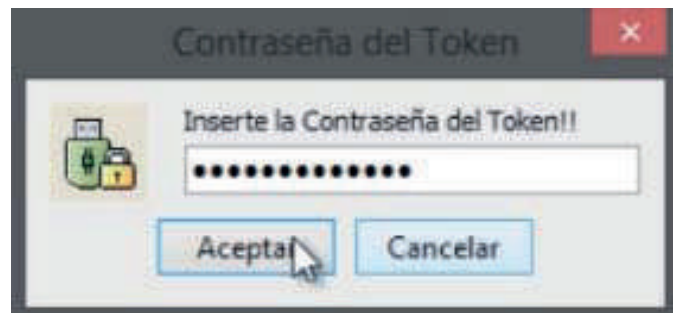
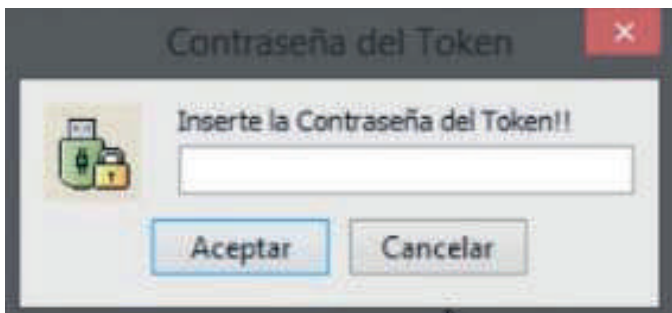

Aceptamos:

Esperamos que cargue:

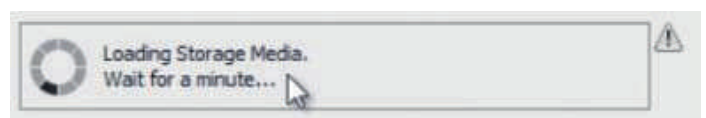
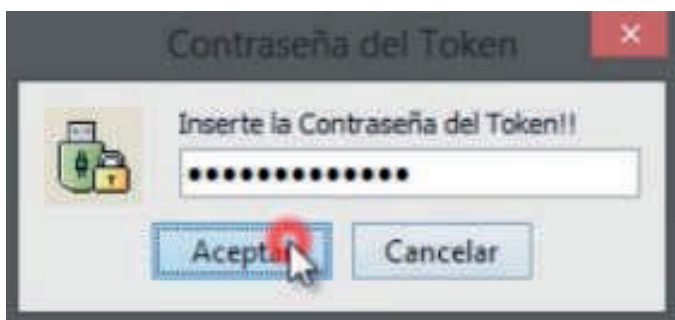

Tenemos esta pantalla:

The screenshot shows the 'Elegir la Certificación' window in the SENAE application. At the top, there is a header with the SENAE logo and a ship image. Below this, there is a section for 'Ubicación de Certificación' with five radio button options: Token, Disco Removible, Amacenaje Token, Disco duro, and Bio-Token. The 'Token' option is selected. Below the options is a table with columns: Usuario, Clasificación, Válido Hasta, and Emisor. The first row contains the text: DENISSE IVONNE VAS..., 1.3.6.1.4.1.379..., 2014-07-04, BANCO CENTRA... Below the table, there is a text input field containing '1.3.6.1.4.1.37947.2.3.1'. Below the input field, there is a message: 'En caso de no encontrar la certificación, utilice Traer Datos de la certificación. Los datos de la certificación elegida'. Below this message, there is a section for 'Certificación de DENISSE IVONNE VASCONEZ...' with details: Organización: BANCO CENTRAL DEL ECUADOR, Token, Vigencia Válido: 2012-07-04 ~ 2014-07-04. Below the details, there is a password field labeled 'Contraseña:' with a masked password. At the bottom, there are three buttons: 'Confirmar', 'Cancelar', and 'Ver Certifica...'. The copyright notice 'Copyright© KICA inc Ltd. All Rights Reserved' is at the very bottom.

Damos click en confirmar:



Damos click en Sí:

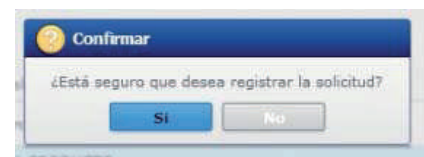

Aceptamos:

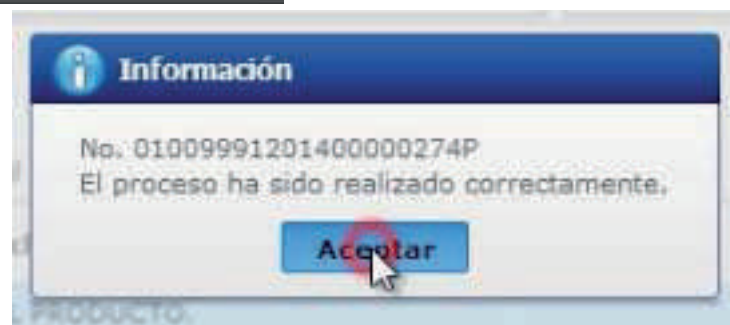

Listo! Podemos constatar que nuestra solicitud se ha enviado:

Resultado : 1

No.	Número de Solicitud	Estado de Procesamiento	Fecha de Solicitud	Categoría de Trabajo	Institución	Número de emisión de certificado	Dc
1	01009991201400000115P	Solicitud Enviada	18/Feb/2014	Documento de Soporte	AGROCALIDAD		101



@facebook



@instagram



@twitter

Agencia de Regulación y Control Fito y Zoosanitario



República
del Ecuador



Gobierno
del Encuentro

Juntos
lo logramos