

Solicitud de Tránsito Internacional

**Agencia de Regulación y
Control Fito y Zoonosanitario**



República
del Ecuador

SOLICITUD DE AUTORIZACIÓN FITOSANITARIA DE TRÁNSITO INTERNACIONAL

Abrimos el SENA E browser:

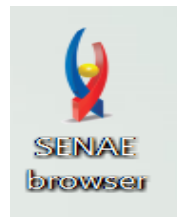

Ingresamos un a la dirección:
“<https://ecuapass.aduana.gob.ec/>”

<https://ecuapass.aduana.gob.ec>



Esperamos un momento



Obtenemos la siguiente pantalla donde debe ingresar RUC, ID del usuario solicitante quien realiza el trámite.



TRÁMITES OPERATIVOS

- 1.3 Integración de estados d
- 1.6 e-Documentos
- 1.10 Solicitud de Remisión d
- 1.11 Solicitud de facilidad de
- Solicitud de Exoneración de

SERVICIOS INFORMATIVOS

- 2.6 Catálogos
- 2.7 Consulta de Verificación
- 3.2.6 Resultado de solicitud
- 3.12 Consulta Solicitud de e
- 2.8.5 Aplicación/uso de nota

VENTANILLA ÚNICA

- 2.1.1 Consulta de arancel
- Para Importar
- Para Exportar
- Requerimientos importación/e
- Autorización de operadores
- Biblioteca aduanera
- Servicios Vue
- Consultar validez de Certifi
- Consultar información de Cer

MENAJE DE CASA
Ingresa aquí para conocer cómo traer tu menaje de casa a Ecuador

RUC

ID. USUARIO

CONTRASEÑA

USUARIO GENERAL / ORGANISMO INTERNACIONAL

[SERVICIOS DE USO FRECUENTE](#) [E-DOCS. DE USO FRECUENTE](#)

LLAMA AL
1800 ADUANA

#LaAduanaSeTransforma

Ingresamos el "RUC"

RUC

Ingresamos el "ID. USUARIO"

ID. USUARIO

Ingresamos la "CONTRASEÑA"

CONTRASEÑA

Click al botón "INICIAR SESIÓN"

Obtenemos el siguiente cuadro:

- 
- TRÁMITES OPERATIVOS**
- 1.3 Integración de estados d
 - 1.6 e-Documentos
 - 1.10 Solicitud de Remisión d
 - 1.11 Solicitud de facilidad
 - Solicitud de Exoneración de
- SERVICIOS INFORMATIVOS**
- 2.6 Catálogos
 - 2.7 Consulta de Verificación
 - 3.2.6 Resultado de solicitud
 - 3.12 Consulta Solicitud de e
 - 2.8.5 Aplicación/uso de nota
- VENTANILLA ÚNICA**
- 2.1.1 Consulta de arancel
 - Para Importar
 - Para Exportar
 - Requerimientos importación/e
 - Autorización de operadores
 - Biblioteca aduanera
 - Servicios Vue
 - Consultar validez de Certifi
 - Consultar información de Cer



#LaAduanaSeTransforma

BASTA
N E A

RUC 1768105720001

ID. USUARIO VUEAGROCALIDAD

TIPO DE OCE [20] ORGANISMO DE CONTROL ▶

CERRAR SESION INGRESAR

SERVICIOS DE USO FRECUENTE E-DOCS. DE USO FRECUENTE

ADUANA DEL ECUADOR SENAE

LLAMA AL
1800 ADUANA

#LaAduanaSeTransforma

Click al botón "VENTANILLA ÚNICA"

VENTANILLA ÚNICA

Nos vamos a la barra de menú y le damos click a "ELABORACIÓN DE SOLICITUD"

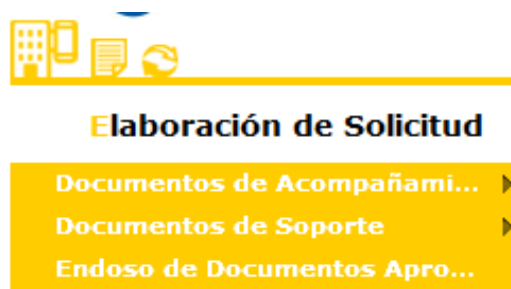

Elaboración de Solicitud

- Documentos de Acompañami... ▶
- Documentos de Soporte ▶
- Endoso de Documentos Apro...

Click en "DOCUMENTOS DE SOPORTE"

Elaboración de Solicitud

Documentos de Acompañami... ▶

Documentos de Soporte ▶

Endoso de Documentos Apro...

Click en "LISTADO DE DOCUMENTOS DE SOPORTE"

Elaboración de Solicitud

Proceso de Solicitud

Soporte al Usua

Documentos de Acompañami... ▶

Documentos de Soporte ▶

Endoso de Documentos Apro...

Tránsito Internacional

Generación de Solicitudes de los Documentos de Soporte

Certificados de Origen y DJO

Obteniendo la siguiente pantalla:

Ventanilla Única Ecuatoriana
A un click del Comercio Exterior

20009992 Cerrar Sesión

ECUAPASS

Elaboración de Solicitud | Proceso de Solicitud | Soporte al Usuario | Proceso de Institución

Generación de Solicitudes de los Documentos de Soporte



Institución	--Todo--
Documento	--Todo--
Subpartida Arancelaria	<input type="text"/>
Búsqueda en Resultados	Institución <input type="text"/>
<input type="button" value="Consultar"/>	

Información del Documento | Mis Formularios Favoritos

Resultado : 0

No.	Institución	Código de Documento	Documento

En Institución Seleccionar "AGROCALIDAD"

20009992 **Cerrar Sesión**

[Elaboración de Solicitud](#) |
 [Proceso de Solicitud](#) |
 [Soporte al Usuario](#) |
 [Proceso de Institución](#)

Generación de Solicitudes de los Documentos de Soporte



Institución	--Todo--
Documento	[AGROCALIDAD] AGENCIA DE REGULACION Y CONTROL FITO Y ZOOSANITARIO
Subpartida Arancelaria	[ARCSA] AGENCIA NACIONAL DE REGULACION, CONTROL Y VIGILANCIA SANITARIA
Búsqueda en Resultados	[DGAC] DIRECCION GENERAL DE AVIACION CIVIL
	[DND] DIRECCION NACIONAL DE DISCAPACIDADES - MSP
	[INEN] SERVICIO ECUATORIANO DE NORMALIZACION
	[MAGAP] MINISTERIO DE AGRICULTURA Y GANADERIA
	[MCYP] MINISTERIO DE CULTURA Y PATRIMONIO
	[MERNNR] MINISTERIO DE ENERGIA Y MINAS
	[SA-MPCEIP] SUBSECRETARIA DE ACUACULTURA
	[SAE] SERVICIO DE ACREDITACION ECUATORIANO
	[SCI-MPCEIP] SUBSECRETARIA DE CALIDAD E INOCUIDAD
	[SERCOP] SERVICIO NACIONAL DE CONTRATACION PUBLICA
	[SRP-MPCEIP] SUBSECRETARIA DE RECURSOS PESQUEROS
	[VMCE] MINISTERIO DE COMERCIO EXTERIOR
	[VMPEI] MINISTERIO DE INDUSTRIAS Y PRODUCTIVIDAD

Información del Documento
Resultado : 0

Código : 101
Nombre : [AGROCALIDAD] AGENCIA DE REGULACION Y CONTROL FITO Y ZOOSANITARIO

[Registrar a Mis Formularios Favoritos](#) |
 [Solicitar](#)

Seleccionamos "SOLICITUD DE AUTORIZACIÓN FITOSANITARIA DE TRÁNSITO INTERNACIONAL"

20009992 **Cerrar Sesión**

[Elaboración de Solicitud](#) |
 [Proceso de Solicitud](#) |
 [Soporte al Usuario](#) |
 [Proceso de Institución](#)

Generación de Solicitudes de los Documentos de Soporte

Institución	[AGROCALIDAD] AGENCIA DE REGULACION Y CONTROL FITO Y ZOOSANITARIO
Documento	[101-061-REQ] Autorización Fitosanitaria de Tránsito Internacional
Subpartida Arancelaria	--Todo--
Búsqueda en Resultados	[101-008-REQ] Certificado Zoosanitario de Exportación
	[101-024-REQ] Documento de Destinacion Aduanera (DDA)
	[101-034-REQ] Solicitud de Certificado Fitosanitario de Exportación Individual y Consolidado
	[101-047-REQ] Certificado de Libre Venta
	[101-061-REQ] Autorización Fitosanitaria de Tránsito Internacional

Información del Documento
Resultado : 0

No.	Institución	Código de Documento	Documento

[Registrar a Mis Formularios Favoritos](#) |
 [Solicitar](#)

Click al botón "SOLICITAR"



20009992 **Cerrar Sesión**

Elaboración de Solicitud | **Proceso de Solicitud** | **Soporte al Usuario** | **Proceso de Institución**

Generación de Solicitudes de los Documentos de Soporte

Institución	[AGROCALIDAD] AGENCIA DE REGULACION Y CONTROL FITO Y ZOOSANITARIO
Documento	[101-061-REQ] Autorización Fitosanitaria de Tránsito Internacional
Subpartida Arancelaria	<input type="text"/>
Búsqueda en Resultados	Institución <input type="text"/> <input type="button" value="Consultar"/>

Información del Documento

Resultado : 1

No.	Institución	Código de Documento	Documento
1	AGROCALIDAD	101-061-REQ	Autorización Fitosanitaria de Tránsito Internacional

El primer bloque del formulario es "DATOS DE SOLICITUD"

Autorización Fitosanitaria de Tránsito Internacional

Datos de Solicitud

* Número de Solicitud	20009992	2022	<input type="button" value="Consultar"/>	* Fecha de Solicitud	15/08/2022
* Ciudad de Solicitud	--Selección--			* Tipo de Producto	[1] Vegetal

Click a Consultar

Seleccionamos la ciudad en donde se va a emitir la solicitud

* Ciudad de Solicitud	--Selección--
Datos de Solicitante	
* Clasificación de Solicitante	
* Nombre o Razón Social de	

- Selección--
- [GYE] GUAYAQUIL
- [HQL] HUAQUILLAS
- [TUL] TULCAN

El campo "TIPO DE PRODUCTO" la selección es predeterminada opción "VEGETAL"

* Tipo de Producto	[1] Vegetal
--------------------	-------------

El segundo bloque del formulario es "DATOS DEL SOLICITANTE" Nos aparecen los datos cargados a excepción de "PARROQUIA DE LA EMPRESA SOLICITANTE"

Datos de Solicitante

* Clasificación de Solicitante	<input checked="" type="radio"/> Persona Jurídica <input type="radio"/> Persona Natural		
* Nombre o Razón Social de Solicitante	AGENCIA ECUATORIANA DE ASEGURAMIENTO	* Número de Identificación de la Empresa Solicitante (RUC)	1768105720001
* Representante Legal de Solicitante	VUEAGROCALIDAD		
* Provincia de la Empresa Solicitante	[009] GUAYAS	* Cantón/Ciudad de la Empresa Solicitante	[09390] GUAYAQUIL
* Parroquia de la Empresa Solicitante	--Parroquia--		
* Dirección de la Empresa Solicitante	TEST ADDR		
* Nombre de Solicitante	VUEAGROCALIDAD		
* Teléfono de Solicitante	0425349464	Fax de Solicitante	0424710208
* Correo Electrónico de Solicitante	CORREOTEST@TEST.TEST		

Elegimos la "PARROQUIA DE LA EMPRESA SOLICITANTE"

* Parroquia de la Empresa Solicitante	--Parroquia--
* Dirección de la Empresa Solicitante	--Parroquia--
* Nombre de Solicitante	[090101] AYACUCHO
* Teléfono de Solicitante	[090102] BOLIVAR (SAGRARIO)
* Correo Electrónico de Solicitante	[090103] CARBO (CONCEPCION)
	[090151] CHONGON
	[090104] FEBRES CORDERO
	[090105] GARCIA MORENO
	[090152] JUAN GOMEZ RENDON (PROGRESO)
	[090106] LETAMENDI
	[090153] MORRO
	[090107] NUEVE DE OCTUBRE
	[090108] OLMEDO (SAN ALEJO)
	[090115] PASCUALES
	[090156] POSORJA
	[090157] PUNA
	[090109] ROCA
	[090110] ROCAFUERTE
	[090111] SUCRE

El tercer bloque del formulario es "DATOS DE IMPORTADOR"

Datos de Importador

* Clasificación del Importador	<input checked="" type="radio"/> Persona Jurídica <input type="radio"/> Persona Natural		
* Nombre de Importador		* Número de Identificación de Importador	RUC
* Representante Legal de Importador			
* Dirección			
* Teléfono de Importador		Celular de Importador	
* Correo Electrónico de Importador			

Seleccionamos la Clasificación del Importador “Persona Jurídica o Persona Natural”

* Clasificación del Importador	<input type="radio"/> Persona Jurídica	<input checked="" type="radio"/> Persona Natural
--------------------------------	--	--

Ingresamos el “NOMBRE DEL IMPORTADOR”

* Nombre de Importador	<input type="text"/>
------------------------	----------------------

Seleccionamos el “NÚMERO DE IDENTIFICACIÓN DE IMPORTADOR”

Si la selección es “PERSONA JURÍDICA - RUC” y damos click en el ícono “buscar”

Datos de Importador				▼
* Clasificación del Importador	<input checked="" type="radio"/> Persona Jurídica	<input type="radio"/> Persona Natural		
* Nombre de Importador	<input type="text"/>	* Número de Identificación de Importador	RUC	<input type="text"/> 🔍

Si la selección es “PERSONA NATURAL - RUC/CÉDULA DE IDENTIDAD/PASAPORTE”

Datos de Importador					▼
* Clasificación del Importador	<input type="radio"/> Persona Jurídica	<input checked="" type="radio"/> Persona Natural			
* Nombre de Importador	<input type="text"/>	* Número de Identificación de Importador	--Selección--	<input type="text"/>	
* Representante Legal de Importador	<input type="text"/>		--Selección--	<input type="text"/>	
* Dirección	<input type="text"/>		RUC	<input type="text"/>	
* Teléfono de Importador	<input type="text"/>	Celular de Importador	Cédula de Identidad	<input type="text"/>	
			Pasaporte	<input type="text"/>	

Ingresar el nombre del "REPRESENTANTE LEGAL DE IMPORTADOR"

* Representante Legal de Importador	<input type="text"/>
-------------------------------------	----------------------

Ingresar la "DIRECCIÓN"

* Dirección	<input type="text"/>
-------------	----------------------

Ingresar el "TELÉFONO DE IMPORTADOR"

* Teléfono de Importador	<input type="text"/>
--------------------------	----------------------

Ingresar el "CELULAR DE IMPORTADOR"

Celular de Importador	<input type="text"/>
-----------------------	----------------------

Ingresar el "CORREO ELECTRÓNICO DE IMPORTADOR"

* Correo Electrónico de Importador	<input type="text"/>
------------------------------------	----------------------

El cuarto bloque del formulario es "DATOS DE TRÁNSITO INTERNACIONAL"

Datos de Tránsito Internacional

* Código de Régimen Aduanero	[80] Tránsito aduanero		
* País de origen	--Selección--	* País de Procedencia	--Selección--
* País de Destino	--Selección--	* Lugar de ubicación del envío	--Selección--
* Medio de Transporte	--Selección--	* Punto de ingreso	--Selección--
* Punto de salida	--Selección--	Placa del Vehículo	<input type="text"/>
* Ruta a seguir	<input type="text"/>		

El "CÓDIGO DE RÉGIMEN ADUANERO" es predeterminado e inhabilitado con la opción [80] Tránsito Aduanero.

* Código de Régimen Aduanero	[80] Tránsito aduanero
------------------------------	------------------------

Ingrese la "RUTA A SEGUIR"

* Ruta a seguir

El quinto bloque del formulario es "Lista de Producto"

Lista de Producto



No.	Subpartida Arancelaria	Código de Producto	Nombre de Producto	Cantidad de Producto	Peso(Kilos)

* Peso Total

Descargar Excel

Cargar

Exportar Excel

* Subpartida Arancelaria

* Código de Producto

--Selección--

* Nombre de Producto

* Cantidad de Producto

--Selección--

* Peso Neto de Producto

KG

Agregar

Modificar

Eliminar

En "Subpartida Arancelaria" le damos click al icono de Buscar

Consulta de Categoría de Producto por Documento

Subpartida Descripción

Resultado : 20

No.	Subpartida	Descripción	Restringda o Prohibida
1	0703100011 [0000-0000]	Perla (blanca) (Allium cepa.L)	RESTRINGDA[MAGAP,AG
2	0703100011 [0000-0001]	AEC 15% R.O 275.IMP. SOLO PAISES DE LA CAN	RESTRINGDA[AGROCAL
3	0703100012 [0000-0000]	Roja (Allium cepa.L)	RESTRINGDA[MAGAP,AG
4	0703100012 [0000-0001]	AEC 15% R.O 275.IMP. SOLO PAISES DE LA CAN	RESTRINGDA[AGROCAL
5	0703209000 [0000-0000]	Los demás	RESTRINGDA[AGROCAL
6	0709200000 [0000-0000]	Espárragos	RESTRINGDA[AGROCAL
7	0713339200 [0000-0000]	Canario	RESTRINGDA[MAGAP,AG
8	0713339200 [0000-0001]	IMP. SOLO PAISES DE LA CAN	RESTRINGDA[MAGAP,AG
9	0803101000 [0000-0000]	Frescos	RESTRINGDA[MSP,AGRC
10	0804400000 [0000-0000]	Aguacates (paltas)	RESTRINGDA[AGROCAL
11	0804400000 [0000-0001]	SOLO AGUACATES (PALTAS), SECOS INDUSTRIALMENTE	RESTRINGDA[AGROCAL
12	0804502010 [0000-0000]	Mangos	RESTRINGDA[AGROCAL
13	0804502010 [0000-0001]	SOLO MANGOS SECOS INDUSTRIALMENTE	RESTRINGDA[AGROCAL
14	0805502200 [0000-0000]	Lima Tahiti (limón Tahiti) (Citrus latifolia)	RESTRINGDA[AGROCAL
15	0805502200 [0000-0001]	SOLO LIMA TAHITÍ (LIMÓN TAHITÍ)(CITRUS LATIFOLIA), SECOS INDUSTRIALMENTE	RESTRINGDA[AGROCAL
16	0806100000 [0000-0000]	Frescas	RESTRINGDA[AGROCAL
17	0901119010 [0000-0000]	Arábigo	RESTRINGDA[AGROCAL
18	0901119020 [0000-0000]	Robusta	RESTRINGDA[MAGAP,AG
19	0910110000 [0000-0001]	SOLO JENGIBRE, SIN TRITURAR O SIN MOLER EN PROCESO DE CRF 1 (P1)	RESTRINGDA[AGROCAL

Click al botón "Consultar"

Seleccionamos lo deseado

6 0709200000 [0000-0000] Espárragos

RESTRINGDA[AGROCAL

Confirmar

Seleccionamos el "Código de Producto" se debe escoger el código de producto a 6 dígitos.

* Código de Producto	--Selección--
* Nombre de Producto	--Selección--
	[A0001] Hortaliza espárrago

Se muestra el "Nombre de Producto"

* Nombre de Producto	HORTALIZA ESPARRAGO
----------------------	---------------------

Ingresamos la "Cantidad de Producto" y seleccionamos la unidad de la "Cantidad de Producto"

* Cantidad de Producto	0.00	--Selección--
		--Selección--
		126
		12U
		2U
		2U6
		BAL
		BL
		BLS
		BOB
		BOT
		BRR
		C3
		CAJ
		CIL
		CM
		CM2
		CM3
		CON

Documento Adjunto
Resultado : 0
Condición : (*) Obligatorio, (+) Condicional, (O) Opcional

Condición	Nombre de Archivo
O	COPIA DEL PERMISO DE IMPORTACION O AUTORIZ

Ingresamos el "Peso Neto del Producto" y la unidad del "Peso neto de Producto" está predeterminado en "KG" y deshabilitado.

* Peso Neto de Producto	0.00	KG
-------------------------	------	----

Damos click en el botón "AGREGAR"

Agregar

Seleccionamos el documento requerido:

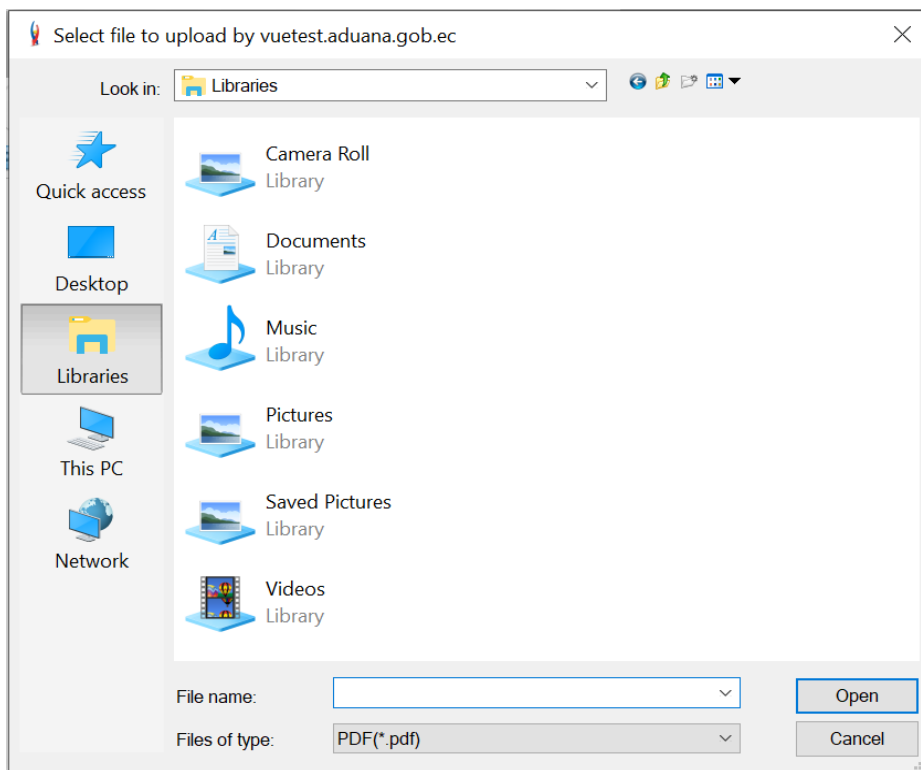

Damos Click al botón Registrar"

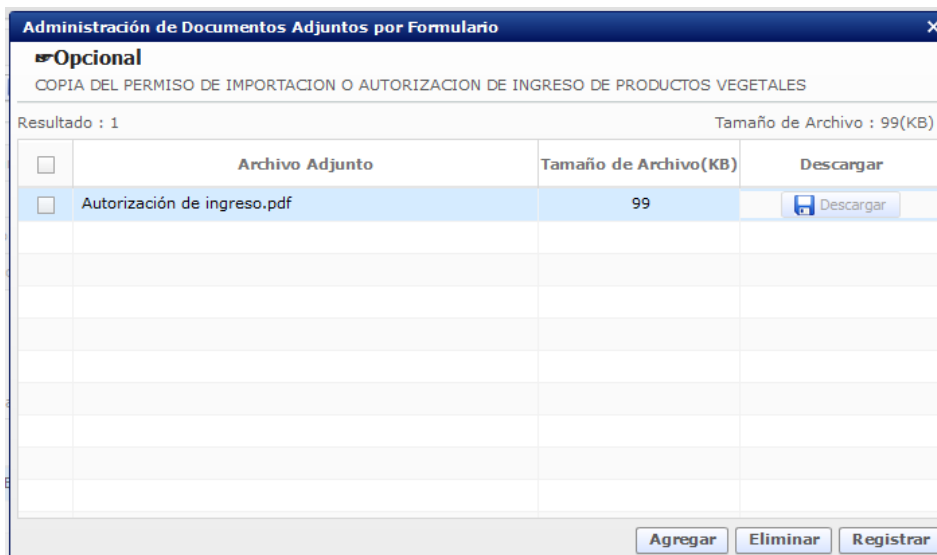

Ahora damos click al botón "Ver Borrador"



Revisamos que todos los datos solicitados estén ingresados y damos click en Registrar



Click al botón "Si"

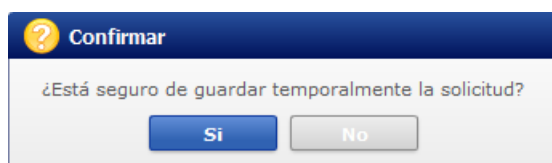

Este es el cuadro para usar el Token:

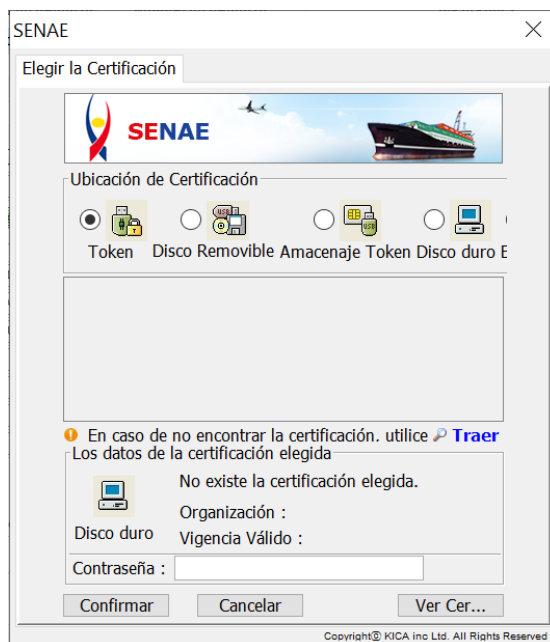

Damos click en Token:

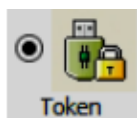

Obtenemos el siguiente cuadro y elegimos el tipo de certificado que corresponda:

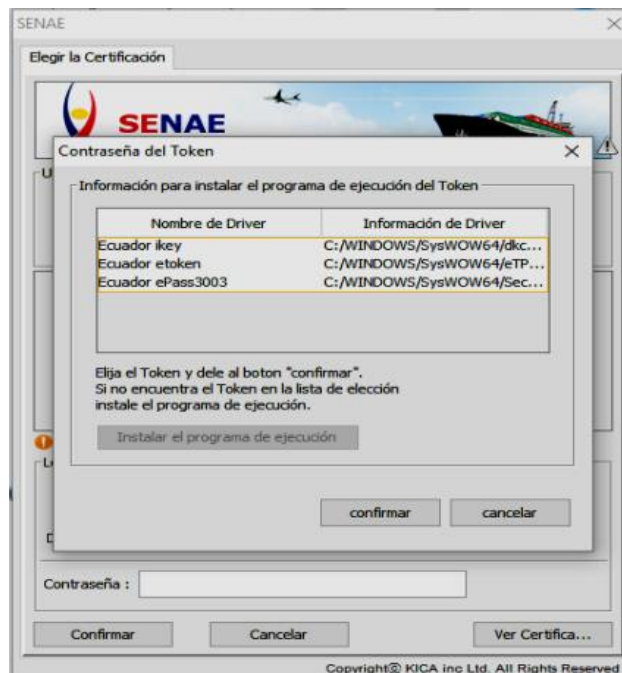

Ingresamos la contraseña y aceptamos:



Aceptar

Tenemos esta pantalla:

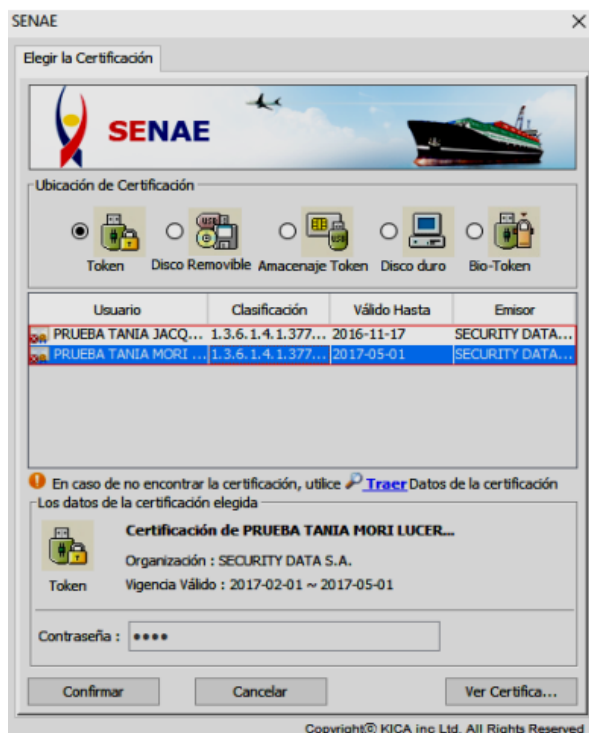

Damos click en confirmar:

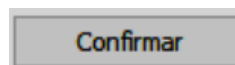

Aceptamos:



Listo! Podemos constatar que nuestra solicitud se ha enviado:

1	Solicitud Enviada	101-061-REQ	15/Ago/2022 14:34:58	20009992202200000216P
---	-------------------	-------------	----------------------	-----------------------

Estados por lo que pasa la solicitud:

5	Corrección Solicitada	101-061-REQ	15/Ago/2022 14:51:15	20009992202200000216P	▲
4	AUCP Enviado a la Aduana	101-061-RES	15/Ago/2022 14:51:04	20009992202200000216P	
3	Solicitud Aprobada	101-061-RES	15/Ago/2022 14:50:28	20009992202200000216P	
2	Solicitud Receptada	101-061-REQ	15/Ago/2022 14:46:47	20009992202200000216P	
1	Solicitud Enviada	101-061-REQ	15/Ago/2022 14:34:58	20009992202200000216P	▼

En caso que alguna información no esté correcta o no cumpla con las validaciones correspondientes se enviará y presentará el estado “Subsanación requerida”.

No.	Número de Solicitud	Estado de Procesamiento	Fecha de Solicitud	Categoría de Trabajo	Institución	Número de emisión de certificado	
1	20009992202200000236P	Subsanación Requerida	23/Ago/2022	Documento de Soporte	AGROCALIDAD		1

Seleccione “Estado de Documento”

Información de Documento Estado de Documento

Se selecciona la solicitud en subsanación Requerida

Información de Documento Estado de Documento

Ver Historial Más Info Info Aprobador en Cert.Digital

No.	Estado de Procesamiento	Documento	Fecha y Hora de Estado de Documento	Número de Solicitud
3	Subsanación Requerida	101-061-REQ	23/Ago/2022 10:13:10	20009992202200000236P
2	Solicitud Receptada	101-061-REQ	23/Ago/2022 10:08:09	20009992202200000236P
1	Solicitud Enviada	101-061-REQ	23/Ago/2022 10:07:16	20009992202200000236P

Dar click en la opción “Más Info”

Más Info

Se muestra la Notificación de la subsanación que debemos realizar

Más Info

Fecha y Hora de Notificación	23/08/2022 10:12:26	Nombre de Notificador	101
------------------------------	---------------------	-----------------------	-----

Texto de Notificación

ADJUNTAR AUTORIZACIÓN DEL PAÍS DE DESTINO.

No.	Archivo	Tamaño de Archivo

Descargar

Cerrar

Para poder modificar la subsanación requerida seleccionamos “Información de Documento”.

Información de Documento Estado de Documento

Dar click en el botón “Ver Original”

Ver Original

Se muestra la solicitud enviada y al final el botón “Modificar”

Modificar

Después de modificado la observación se procede con la firma de la solicitud.

Luego de aprobada la solicitud, en el estado “Solicitud aprobada” se podrá descargar el Anexo de la Autorización Fitosanitaria de Tránsito Internacional la cual contiene la información de la misma y los requisitos fitosanitarios que se deben cumplir para el tránsito del producto.

Resultado : 21

No.	Número de Solicitud	Estado de Procesamiento	Fecha de Solicitud	Categoría de Trabajo	Institución	Número de emisión de certificado
1	20009992202200000218P	Corrección Solicitada	17/Ago/2022	Documento de Soporte	AGROCALIDAD	ENDKC663J570339
2	20009992202200000216P	AUCP Enviado a la Aduana	15/Ago/2022	Documento de Soporte	AGROCALIDAD	JRPIR80MT9P7154
3	20009992202200000214P	Solicitud de Corrección No Aprobada	15/Ago/2022	Documento de Soporte	AGROCALIDAD	BCLVG029SPA9725
4	20009992202200000215P	AUCP Enviado a la Aduana	15/Ago/2022	Documento de Soporte	AGROCALIDAD	JCHF653LFR9A9127
5	20009992202200000213P	AUCP Enviado a la Aduana	08/Ago/2022	Documento de Soporte	AGROCALIDAD	PTCVS83TBZ84066

Descargar Excel

Información de Documento Estado de Documento

Ver Historial Más Info Info Aprobador en Cert.Digital

No.	Estado de Procesamiento	Documento	Fecha y Hora de Estado de Documento	Número de Solicitud
5	Corrección Solicitada	101-061-REQ	17/Ago/2022 15:27:05	20009992202200000218P
4	AUCP Enviado a la Aduana	101-061-RES	17/Ago/2022 15:24:27	20009992202200000218P
3	Solicitud Aprobada	101-061-RES	17/Ago/2022 15:23:32	20009992202200000218P
2	Solicitud Receptada	101-061-REQ	17/Ago/2022 15:21:09	20009992202200000218P
1	Solicitud Enviada	101-061-REQ	17/Ago/2022 15:19:32	20009992202200000218P

Archivo de Texto Original 20220817152332_20009992202200000218P_DATA.XML Descargar Documento

Archivo de SOAP 20220817152332_20009992202200000218P_SOAP.XML Descargar SOAP

No.	Archivo	Tamaño de Archivo
1	TransitoInternacional_13.pdf	159,201

Descargar

Seleccionamos el documento

No.	Archivo	Tamaño de Archivo
1	TransitoInternacional_19.pdf	159,985

Dar click en el botón “Descargar”

Descargar

Nº: 20009992202200000218P

Fecha de inicio de vigencia: 2022-08-17 15:10:35.844478

Fecha de fin de vigencia: 2022-08-20 15:10:35.844478

Observaciones: ok 18

1. INFORMACIÓN DEL IMPORTADOR

Nombre o Razón Social: ARROCERA LA ESMERALDAS S.A.S
Identificación (RUC/CI): 903002081
Nombre de Representante legal: ARROCERA LA ESMERALDAS S.A.S
Dirección domiciliaria: CR 105 02 JAMUNDI COLOMBIA
Teléfono: 0992009417
Email: transurginthuaquillas@gmail.com

2. INFORMACIÓN DE AGENTE ADUANERO / SOLICITANTE

Nombre o Razón Social: VUEAGROCALIDAD
Identificación (RUC/CI): 1768105720001
Nombre de Representante legal: VUEAGROCALIDAD
Dirección domiciliaria: TEST ADDR
Teléfono: 0425349464
Email: CORREOTEST@TEST.TEST

3. DEL TRÁNSITO INTERNACIONAL

País Origen Perú
País Procedencia: Perú
País Destino: Colombia
Punto de Ingreso: HUAQUILLAS
Punto de Salida: HUAQUILLAS
Lugar de ubicación de envío: EMPRESA DE BODEGAS BODPUYANGO CIA. LTDA.
Ruta a seguir: HUAQUILLAS-TULCAN
Placas del vehículo: JHG7654

4. DATOS DE LAS PLANTAS, PRODUCTOS VEGETALES Y ARTÍCULOS REGLAMENTADOS

Partida Arancelaria: 071333920000000000
Descripción del Producto: Granos / Grano / fréjol canario
Cantidad: 60 BRR
Peso: 23 KG
R1- Verificación física del producto
R2- Empaques nuevos y de primer uso
R3- Envío cubierto completamente (contenedor o camión carpado)

Solicitud Enviada: La solicitud fue enviada a la institución.

Solicitud Receptada: La solicitud fue receptada por la institución para realizar las validaciones correspondientes.

Subsanación Requerida: La solicitud tiene información que no está correcta o no cumple con las validaciones correspondientes.

Subsanación Enviada: La solicitud es enviada con las modificaciones solicitadas en la notificación.

Solicitud Aprobada: La solicitud ya se encuentra aprobada y se genera el documento "Autorización Fitosanitaria de Tránsito Internacional"

Solicitud de Corrección Aprobada: La solicitud cuenta con la aprobación de la corrección solicitada.

Solicitud de Corrección no Aprobada: La solicitud no cuenta con la aprobación de la corrección solicitada.

Para realizar modificaciones después de aprobada la solicitud de la Autorización Fitosanitaria de Tránsito Internacional se debe dar click al botón “Ver Original”

[Ver Original](#)

No.	Número de Solicitud	Estado de Procesamiento	Fecha de Solicitud	Categoría de Trabajo	Institución	Número de emisión de certificado	
1	20009992202200000216P	AUCP Enviado a la Aduana	15/Ago/2022	Documento de Soporte	AGROCALIDAD	JRPIR80MT9P7154	1
2	20009992202200000214P	Solicitud de Corrección No Aprobada	15/Ago/2022	Documento de Soporte	AGROCALIDAD	BCLVG029SPA9725	1
3	20009992202200000215P	AUCP Enviado a la Aduana	15/Ago/2022	Documento de Soporte	AGROCALIDAD	JCHF63LFRA9127	1
4	20009992202200000213P	AUCP Enviado a la Aduana	08/Ago/2022	Documento de Soporte	AGROCALIDAD	PTCVS83TBZ84066	1
5	20009992202200000212P	AUCP Enviado a la Aduana	08/Ago/2022	Documento de Soporte	AGROCALIDAD	ZVBKW81FSF24744	1

[Descargar Excel](#)

Información de Documento

Estado de Documento

[Ver Original](#)

Número de Identificación de Solicitante	1768105720001	Categoría de Trabajo	DOCUMENTO DE SOPORTE
Número de Solicitud	20009992202200000216P	Institución	AGROCALIDAD
Nombre de Documento	AUTORIZACION FITOSANITARIA DE TRANSITO INTERNACIONAL		
Estado de Procesamiento	AUCP ENVIADO A LA ADUANA		
Fecha de Solicitud	15/08/2022	Solicitante	VUEAGROCALIDAD
Número Otorgado de Certificado	20009992202200000216P	Número de emisión de certificado	JRPIR80MT9P7154
Archivo de Texto Original	20220815152803_20009992202200000216P_DATA.XML	Descargar Documento	
Archivo de SOAP	20220815152803_20009992202200000216P_SOAP.XML	Descargar SOAP	

Se muestra la solicitud y damos click al botón “Solicitar Modificación”

[Solicitar Modificación](#)

Los campos que se permiten modificar son: Punto de ingreso, Punto de salida.

Ahora damos click al botón "Ver Borrador"

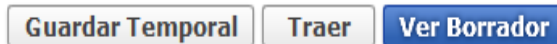

Revisamos que todos los datos modificados estén ingresados y damos click en Registrar



Click al botón "Si"

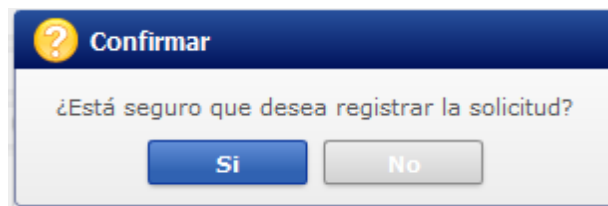

Este es el cuadro para usar el Token:

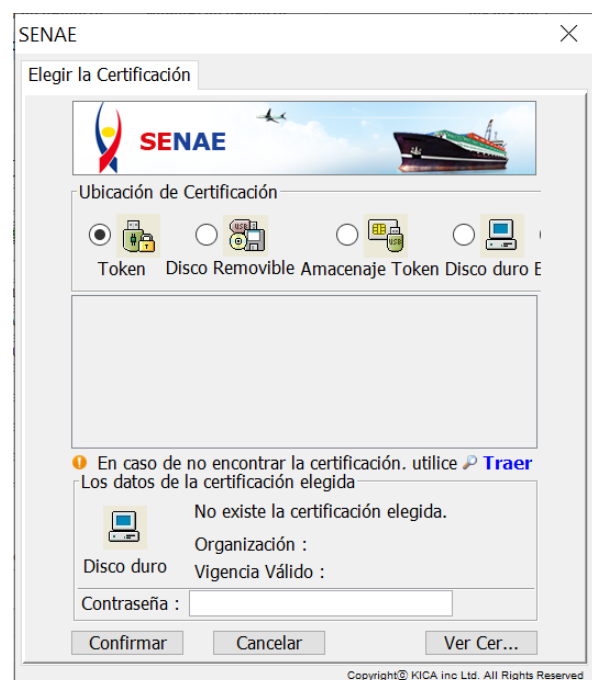

Damos click en Token:

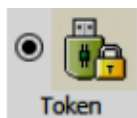

Obtenemos el siguiente cuadro y elegimos el tipo de certificado que corresponda

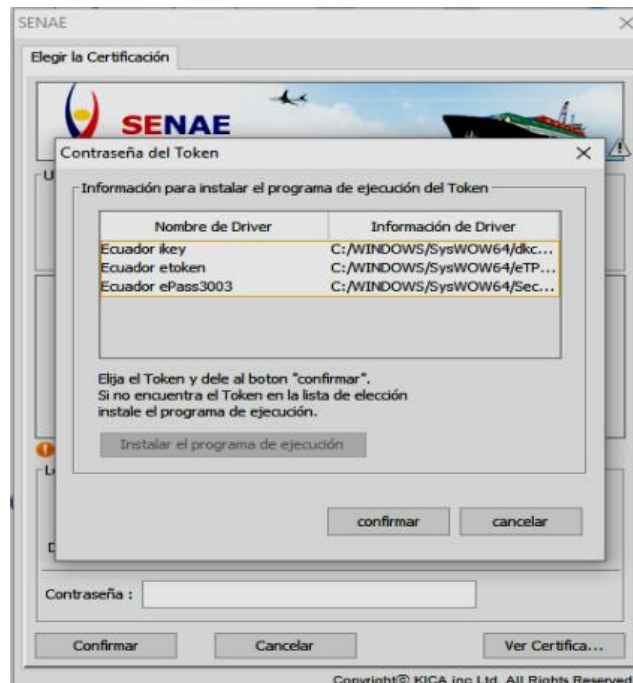

Ingresamos la contraseña y aceptamos:



Tenemos esta pantalla:



Damos click
en confirmar:

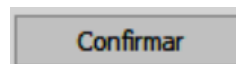

Aceptamos:





@facebook



@instagram



@twitter

Agencia de Regulación y Control Fito y Zoonosanitario



República
del Ecuador



Juntos
lo logramos