

Solicitud de Importación de Productos Agropecuarios



Agencia de Regulación y
Control Fito y Zoonosanitario



República
del Ecuador

**Gobierno**
del Encuentro

Juntos
lo logramos

SOLICITUD DE IMPORTACIÓN DE PRODUCTOS AGROPECUARIOS

Abrimos el SENA E browser:



Ingresamos un a la dirección:
“<https://ecuapass.aduana.gob.ec/>”

<https://ecuapass.aduana.gob.ec>



Esperamos un momento



Obtenemos la siguiente pantalla donde debe ingresar RUC, ID DE USUARIO y CONTRASEÑA.



TRÁMITES OPERATIVOS

- 1.3 Integración de estados d
- 1.6 e-Documentos
- 1.10 Solicitud de Remisión d
- 1.11 Solicitud de facilidad de
- Solicitud de Exoneración de

SERVICIOS INFORMATIVOS

- 2.6 Catálogos
- 2.7 Consulta de Verificación
- 3.2.6 Resultado de solicitud
- 3.12 Consulta Solicitud de e
- 2.8.5 Aplicación/uso de nota

VENTANILLA ÚNICA

- 2.1.1 Consulta de arancel
- Para Importar
- Para Exportar
- Requerimientos importación/e
- Autorización de operadores
- Biblioteca aduanera
- Servicios Vue
- Consultar validez de Certifi
- Consultar información de Cer

MENAJE DE CASA
Ingresar aquí para conocer cómo traer tu menaje de casa a Ecuador

RUC

ID. USUARIO

CONTRASEÑA

USUARIO GENERAL / ORGANISMO INTERNACIONAL

NUEVO REGISTRO REINICIAR CLAVE INICIAR SESIÓN

SERVICIOS DE USO FRECUENTE E-DOCS. DE USO FRECUENTE

LLAMA AL
1800 ADUANA

#LaAduanaSeTransforma

Ingresamos el "RUC"

RUC

Ingresamos el "ID. USUARIO"

ID. USUARIO

Ingresamos la "CONTRASEÑA"

CONTRASEÑA

Click al botón "INICIAR SESIÓN"

INICIAR SESIÓN

Obtenemos el siguiente cuadro:

- 
- TRÁMITES OPERATIVOS**
- 1.3 Integración de estados d
 - 1.6 e-Documentos
 - 1.10 Solicitud de Remisión d
 - 1.11 Solicitud de facilidad
 - Solicitud de Exoneración de
- SERVICIOS INFORMATIVOS**
- 2.6 Catálogos
 - 2.7 Consulta de Verificación
 - 3.2.6 Resultado de solicitud
 - 3.12 Consulta Solicitud de e
 - 2.8.5 Aplicación/uso de nota
- VENTANILLA ÚNICA**
- 2.1.1 Consulta de arancel
 - Para Importar
 - Para Exportar
 - Requerimientos importación/e
 - Autorización de operadores
 - Biblioteca aduanera
 - Servicios Vue
 - Consultar validez de Certifi
 - Consultar información de Cer

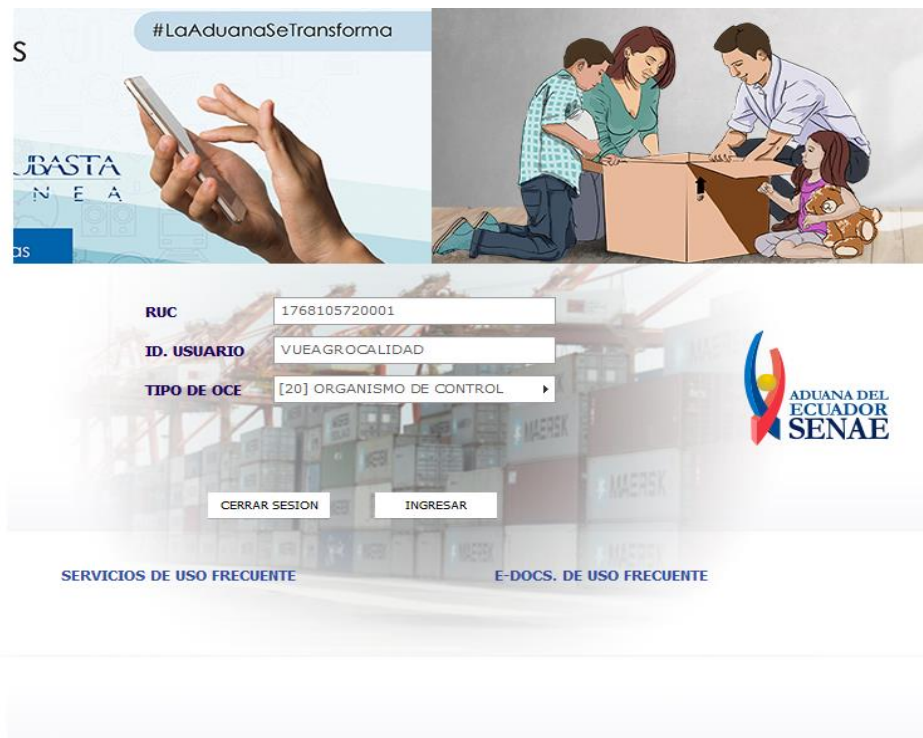

#LaAduanaSeTransforma

BASTA
N E A

RUC 1768105720001

ID. USUARIO VUEAGROCALIDAD

TIPO DE OCE [20] ORGANISMO DE CONTROL ▶

CERRAR SESION INGRESAR

SERVICIOS DE USO FRECUENTE E-DOCS. DE USO FRECUENTE

ADUANA DEL ECUADOR SENAE

LLAMA AL
1800 ADUANA

#LaAduanaSeTransforma

Click al botón "VENTANILLA ÚNICA"

VENTANILLA ÚNICA

Nos vamos a la barra de menú y le damos click a "ELABORACIÓN DE SOLICITUD"



Elaboración de Solicitud

- Documentos de Acompañami... ▶
- Documentos de Soporte ▶
- Endoso de Documentos Apro...

Click en "DOCUMENTOS DE ACOMPAÑAMIENTO"



Click en "LISTADO DE DOCUMENTO DE ACOMPAÑAMIENTO"



Obteniendo la siguiente pantalla:

The screenshot shows the "Listado de Documento de Acompañamiento" search interface. At the top, there is a header with the logo of "Ventanilla Única Ecuatoriana" and "CORPORACION INTERNACIONAL CORINT S.A." with a "Cerrar Sesión" button. Below the header is a navigation bar with four tabs: "Elaboración de Solicitud", "Proceso de Solicitud", "Soporte al Usuario" (active), and "Proceso de Institución".

The main content area is titled "Listado de Documento de Acompañamiento" and contains a search form with the following fields:

- Institución: --Todo--
- Documento: --Todo--
- Subpartida Arancelaria: [] []
- Búsqueda en Resultados: Institución [] []

Below the search form, there are two tabs: "Información del Documento" (active) and "Mis Formularios Favoritos". The search results are displayed as a table with the following columns: "No.", "Institución", "Código de Documento", and "Documento". The table is currently empty, with the text "Resultado : 0" above it.

At the bottom right, there are two buttons: "Registrar a Mis Formularios Favoritos" and "Solicitar".

En Institución Seleccionar "AGROCALIDAD"

0991284850001 CORPORACION INTERNACIONAL CORINT S.A. [Cerrar Sesión](#)

Elaboración de Solicitud | Proceso de Solicitud | Soporte al Usuario | Proceso de Institución



Listado de Documento de Acompañamiento

Institución	--Todo--
Documento	--Todo--
Subpartida Arancelaria	[AGROCALIDAD] AGENCIA DE REGULACION Y CONTROL FITO Y ZOOSANITARIO
Búsqueda en Resultados	[ARCSA] AGENCIA NACIONAL DE REGULACION, CONTROL Y VIGILANCIA SANITARIA [CCFFAA] COMANDO CONJUNTO DE FUERZAS ARMADAS ADM DE INSTITUCION [DDC] MCEI-COORDINACION DE DEFENSA COMERCIAL AUTORIDAD INVESTIGADORA [MAE] MINISTERIO DE AMBIENTE [MAGAP] MINISTERIO DE AGRICULTURA Y GANADERIA [MAP] MINISTERIO DE ACUACULTURA Y PESCA [MCYP] MINISTERIO DE CULTURA Y PATRIMONIO [MDG] MINISTERIO DE GOBIERNO [MERNNR] MINISTERIO DE ENERGIA Y RECURSOS NATURALES NO RENOVABLES [MRE] MINISTERIO DE RELACIONES EXTERIORES [SA-MPCEIP] SUBSECRETARIA DE ACUACULTURA [SCI-MPCEIP] SUBSECRETARIA DE CALIDAD E INOCUIDAD [SRP-MPCEIP] SUBSECRETARIA DE RECURSOS PESQUEROS [UNI-BANANO] UNIDAD DE BANANO [VMCE] MINISTERIO DE COMERCIO EXTERIOR [VMPEI] MINISTERIO DE INDUSTRIAS Y PRODUCTIVIDAD

. Código : 101
 . Nombre : [AGROCALIDAD] AGENCIA DE REGULACION Y CONTROL FITO Y ZOOSANITARIO

Registrar a Mis Formularios Favoritos Solicitar

Seleccionamos "SOLICITUD DE IMPORTACIÓN DE PRODUCTOS AGROPECUARIOS"

0991284850001 CORPORACION INTERNACIONAL CORINT S.A. [Cerrar Sesión](#)

Elaboración de Solicitud | Proceso de Solicitud | Soporte al Usuario | Proceso de Institución

Listado de Documento de Acompañamiento

Institución	[AGROCALIDAD] AGENCIA DE REGULACION Y CONTROL FITO Y ZOOSANITARIO
Documento	--Todo--
Subpartida Arancelaria	--Todo--
Búsqueda en Resultados	[101-001-REQ] Solicitud de Registro de Operador [101-002-REQ] Solicitud de Importación de Productos Agropecuarios [101-031-REQ] Certificado Fitosanitario de Exportacion (CFE) [101-902-REQ] Formulario nuevo Practica 03

. Código : 101-002-REQ
 . Nombre : Solicitud de Importación de Productos Agropecuarios

No.	Institución	Código de Documento	Documento

Registrar a Mis Formularios Favoritos Solicitar

Click al botón "SOLICITAR"

 Ventanilla Única Ecuatoriana
Agrupación del Comercio Exterior

0991284850001 CORPORACION INTERNACIONAL CORINT S.A. [Cerrar Sesión](#)

 ECLA/PASS

Elaboración de Solicitud | **Proceso de Solicitud** | **Soporte al Usuario** | **Proceso de Institución**

Listado de Documento de Acompañamiento

Institución	[AGROCALIDAD] AGENCIA DE REGULACION Y CONTROL FITO Y ZOOSANITARIO
Documento	[101-002-REQ] Solicitud de Importación de Productos Agropecuarios
Subpartida Arancelaria	<input type="text"/> <input type="button" value="🔍"/>
Búsqueda en Resultados	Institución <input type="text"/> <input type="button" value="🔄"/> <input type="button" value="Consultar"/>

Información del Documento | **Mis Formularios Favoritos**

Resultado : 1

No.	Institución	Código de Documento	Documento
1	AGROCALIDAD	101-002-REQ	Solicitud de Importación de Productos Agropecuarios

El primer bloque del formulario es "DATOS DE SOLICITUD"

Solicitud de Importacion de Productos Agropecuarios

Datos de Solicitud

* Número de Solicitud	16911396	2022	<input type="button" value="Consultar"/>	* Fecha de Solicitud	08/02/2022
* Ciudad de Solicitud	--Selección--				
* Código de Tipo de Solicitud	--Selección--				
Número de licencia de MAGAP	<input type="text"/> <input type="button" value="🔍"/>				

Click a Consultar

Seleccionamos la ciudad en donde se va a emitir la solicitud

* Ciudad de Solicitud	--Selección--
* Código de Tipo de Solicitud	--Selección--
Número de licencia de MAGAP	
Datos de Solicitante	
* Clasificación de Solicitante	
* Nombre o Razón Social de Solicitante	
* Representante Legal de Solicitante	
* Provincia de la Empresa Solicitante	
* Parroquia de la Empresa Solicitante	
* Dirección de la Empresa Solicitante	
* Nombre de Solicitante	
* Teléfono de Solicitante	
* Correo Electrónico de Solicitante	

Seleccionamos el "CÓDIGO DE TIPO DE SOLICITUD DESEADA"

* Código de Tipo de Solicitud	--Selección--
Número de licencia de MAGAP	
Datos de Solicitante	
* Clasificación de Solicitante	
* Nombre o Razón Social de Solicitante	
* Representante Legal de Solicitante	VUEAGROCALIDADES1

[0001] Permiso Fitosanitario de Importacion	
[0002] Permiso Zoonosanitario de Importacion	
[0003] Autorizacion para Importacion de Plaguicidas y Afines de uso Agrícola	
[0004] Autorizacion Sanitaria de Productos Veterinarios	
[0005] Autorización para Importaciones de Fertilizantes	

Código : 0005
Nombre : Autorización para Importaciones de Fertilizantes

El segundo bloque del formulario es "DATOS DEL SOLICITANTE" Nos aparecen los datos cargados a excepción de "PARROQUIA DE LA EMPRESA SOLICITANTE"

Datos de Solicitante

* Clasificación de Solicitante	<input checked="" type="radio"/> Persona Jurídica <input type="radio"/> Persona Natural		
* Nombre o Razón Social de Solicitante	AGENCIA ECUATORIANA DE ASEGURAMIENTO	* Número de Identificación de la Empresa Solicitante (RUC)	1768105720001
* Representante Legal de Solicitante	VUEAGROCALIDAD		
* Provincia de la Empresa Solicitante	[009] GUAYAS	* Cantón/Ciudad de la Empresa Solicitante	[09390] GUAYAQUIL
* Parroquia de la Empresa Solicitante	--Parroquia--		
* Dirección de la Empresa Solicitante	TEST ADDR		
* Nombre de Solicitante	VUEAGROCALIDAD		
* Teléfono de Solicitante	0425349464	Fax de Solicitante	0424710208
* Correo Electrónico de Solicitante	CORREOTEST@TEST.TEST		

Elegimos la "PARROQUIA DE LA EMPRESA SOLICITANTE"

* Parroquia de la Empresa Solicitante	--Parroquia--
* Dirección de la Empresa Solicitante	--Parroquia--
* Nombre de Solicitante	[090101] AYACUCHO
* Teléfono de Solicitante	[090102] BOLIVAR (SAGRARIO)
* Correo Electrónico de Solicitante	[090103] CARBO (CONCEPCION)
Datos de Importador	
* Clasificación del Importador	[090151] CHONGON
* Nombre de Importador	[090104] FEBRES CORDERO
* Representante Legal de Importador	[090105] GARCIA MORENO
* Provincia	[090152] JUAN GOMEZ RENDON (PROGRESO)
* Parroquia	[090106] LETAMENDI
* Dirección	[090153] MORRO
* Teléfono de Importador	[090107] NUEVE DE OCTUBRE
	[090108] OLMEDO (SAN ALEJO)
	[090115] PASCUALES
	[090156] POSORJA
	[090157] PUNA
	[090109] ROCA
	[090110] ROCAFUERTE
	[090111] SUCRE

El tercer bloque del formulario es "DATOS DE IMPORTADOR"

Datos de Importador Es la misma información del solicitante

* Clasificación del Importador	<input checked="" type="radio"/> Persona Jurídica <input type="radio"/> Persona Natural		
* Nombre de Importador	<input type="text"/>	* Número de Identificación de Importador	RUC <input type="text"/> <input type="button" value="Q"/>
* Representante Legal de Importador	<input type="text"/>		
* Provincia	--Provincia--	* Cantón/Ciudad	--Cantón--
* Parroquia	--Parroquia--		
* Dirección	<input type="text"/>		
* Teléfono de Importador	<input type="text"/>	Celular de Importador	<input type="text"/>
* Correo Electrónico de Importador	<input type="text"/>		

Ingresamos el RUC del importador para llenar los campos de forma automática" y damos click en el ícono "buscar"

* Número de Identificación de Importador	RUC	<input type="text"/>	<input type="button" value="Q"/>
--	-----	----------------------	----------------------------------

Seleccionamos "PROVINCIA"

* Provincia	--Provincia--
* Parroquia	--Provincia--
* Dirección	[000] NO RELACIONABLE
* Teléfono de Importador	[001] AZUAY
* Correo Electrónico de Importador	[002] BOLIVAR
Datos de Exportador	
* Nombre de Exportador	[003] CANAR
* Dirección de Exportador	[004] CARCHI
Datos de Producto	
* Código de Régimen Aduanero	[005] COTOPAXI
* País de origen	[006] CHIMBORAZO
* País de Embarque	[007] EL ORO
* País de Destino	[008] ESMERALDAS
	[009] GUAYAS
	[010] IMBABURA
	[011] LOJA
	[012] LOS RIOS
	[013] MANABI
	[014] MORONA SANTIAGO
	[015] NAPO
	[016] PASTAZA

Seleccionamos
"CANTÓN/CIUDAD"

* Cantón/Ciudad	--Cantón--
	--Cantón--
	[09835] ALFREDO BAQUERIZO MORENO (JUJA
	[09465] ANCON
	[09475] ANCONCITO
	[09095] BALAO
	[09415] BALZAR
	[09460] BEJUCAL
	[09151] CHONGON
	[09495] CIENAGA
	[09744] COLIMES
	[09745] CORONEL MARCELINO MARIDUEÑA
	[09400] DAULE
	[09820] DURAN
	[09385] EL EMPALME
	[09470] EL MORRO
	[09702] EL RECREO
	[09505] EL TRIUNFO
	[08565] ELOY ALFARO
* Medio de Transporte	
* Puerto de Embarque	
* Puerto de Destino	

Seleccionamos
"PARROQUIA"

* Parroquia	--Parroquia--
* Dirección	--Parroquia--
* Teléfono de Importador	[090101] AYACUCHO
* Correo Electrónico de Importador	[090102] BOLIVAR (SAGRARIO)
	[090103] CARBO (CONCEPCION)
	[090151] CHONGON
Datos de Exportador	[090104] FEBRES CORDERO
* Nombre de Exportador	[090105] GARCIA MORENO
* Dirección de Exportador	[090152] JUAN GOMEZ RENDON (PROGRESO)
	[090106] LETAMENDI
	[090153] MORRO
Datos de Producto	[090107] NUEVE DE OCTUBRE
* Código de Régimen Aduanero	[090108] OLMEDO (SAN ALEJO)
* País de origen	[090115] PASCUALES
* País de Embarque	[090156] POSORJA
* País de Destino	[090157] PUNA
	[090109] ROCA
	[090110] ROCAFUERTE
* Unidad de Moneda	[090111] SUCRE

Si el solicitante es el importador le damos click en el siguiente recuadro llenándose los demás campos

Datos de Importador

Es la misma información del solicitante

Seleccionar el "País de Destino" a donde llegará el producto

* País de Destino [EC] ECUADOR

Seleccionar el "Puerto de Destino" a donde llegará el producto

Cantidad de Producto	Peso(Kilos)

0.00 * Valor Total

* Puerto de Destino --Selección--

- Selección--
- [ECATF] AMBATO
- [ECBHA] BAHIA DE CARAQUEZ
- [ECEBL] BALAO
- [ECCAT] CALETA TAGUS
- [ECCHC] CHINCHIPE - ZUMBA
- [ECCUE] CUENCA
- [ECDUN] DURAN
- [ECELG] EL CARMEN
- [ECESM] ESMERALDAS
- [ECGPS] GALAPAGOS ISLANDS
- [ECGYE] GUAYAQUIL
- [ECZZB] HUAQUILLAS
- [ECZZH] IBARRA
- [ECITY] ITAYA, ECUADOR
- [ECLLD] LA LIBERTAD
- [ECLAG] LAGO AGRIO - SANTA CECILIA
- [ECZZG] LATACUNGA

Seleccionar la "Unidad de Moneda"

* Unidad de Moneda --Selección--

* Nombre de Embarcador

* Tipo de Producto

No.	Subpartida Arancelaria	Código

* Peso Total

Descargar Excel Cargar

- Selección--
- [AED] DIRHAM DE LOS EMIRATOS ARABES UNIDOS
- [AFN] AFGANI AFGANO
- [ALL] LEK ALBANO
- [AMD] DRAM ARMENIO
- [ANG] FLORIN DE LAS ANTILLAS HOLANDESA
- [AOA] KWANZA ANGOLENO
- [ARS] PESO ARGENTINO
- [AUD] DOLAR AUSTRALIANO
- [AWG] FLORIN ARUBENO
- [AZN] MANAT AZERBAIYANO
- [BAM] MARCO CONVERTIBLE DE BOSNIA-HERZEGOVINA
- [BBD] DOLAR DE BARBADOS
- [BDT] TAKA DE BANGLADESH
- [BGN] LEV BULGARO
- [BHD] DINAR BAHREINI
- [BIF] FRANCO BURUNDES
- [BMD] DOLAR DE BERMUDA

Ingresar el "Nombre del Embarcador"

* Nombre de Embarcador

Seleccionar el "Tipo de Producto" - Fertilizante

* Tipo de Producto [05] Fertilizante

* Tipo de Solicitud Fertilizantes --Selección--

- Selección--
- [01] Animal
- [02] Vegetal
- [03] Veterinario
- [04] Plaguicida
- [05] Fertilizante

No.	Subpartida Arancelaria	Código

Seleccionar el "Tipo de Solicitud Fertilizantes"

* Tipo de Solicitud Fertilizantes | --Selección--

Lista de Producto

No.	Subpartida	Código
		[001] Solicitud de importacion de materias primas, productos que se comercializan con el nombre del compuesto quimico o nombre
		[002] Solicitud de importacion de producto terminado

Materia prima, productos con el compuesto químico o nombre genérico: Material o sustancia de origen natural o artificial que forma parte del proceso de obtención de un producto terminado. Aquellos materiales o sustancias que se utilizan en procesos de obtención de productos de tipo F.ES.PAUA o que se comercializan de manera directa siempre que tenga registro.

Producto terminado: Producto Fertilizante, Enmienda de suelo, producto afín de uso agrícola, registrado ante la Agencia y cuya comercialización no requiere ningún proceso previo de formulación, envasado o mezcla física.

El sexto bloque del formulario es "Lista de Producto"

Lista de Producto

No.	Subpartida Arancelaria	Código de Producto	Nombre de Producto	Cantidad de Producto	Peso(Kilos)	Valor FOB	Valor CIF

* Peso Total 0.00 * Valor Total de FOB 0.00 * Valor Total de CIF 0.00

Descargar Excel Cargar Exportar Excel

En "Subpartida Arancelaria" le damos click al icono de Buscar

* Subpartida Arancelaria

* Código de Producto --Selección--

* Nombre de Producto

* Cantidad de Producto 0.00 --Selección-- * Peso Neto de Producto 0.00 --Selección--

Valor FOB \$ 0.00 Valor CIF \$ 0.00

Composición Producto a formular

Nombre de Producto en país de origen

Agregar Modificar Eliminar

Click al botón "Consultar"

No.	Subpartida	Descripción	Restringda o Prohibida
1	3104909000 [0000-0000]	LOS DEMAS	PROHIBIDA[COMEX]
2	3105510000 [0000-0001]	Que contengan nitratos y fosfatos - Solamente para fertilizantes, enmiendas de suelo y proc...	RESTRINGDA[AGROCAL]
3	3105909000 [0000-0000]	LOS DEMAS	PROHIBIDA[COMEX]

Seleccionamos lo deseado

1	3808921900 [0000-0000]	Los demás (APLICA: "Para productos de uso agrícola y afines registrados en AGROCALIDAI	RESTRINGDA[AGROCAL]
---	------------------------	--	---------------------

Confirmar

Seleccionamos el "Código de Producto" se debe escoger el código de producto a 8 dígitos.

* Código de Producto	--Selección--
* Nombre de Producto	--Selección--
* Cantidad de Producto	[A0001] ALTERNATA
Valor FOB	[A00010001] ALTERNATA ; 1 L
	[A00010002] ALTERNATA ; 4 L
	[A00010003] ALTERNATA ; 20 L

Se muestra el "Nombre de Producto"

* Nombre de Producto	ALTERNATA
----------------------	-----------

Ingresamos la "Cantidad de Producto" y seleccionamos la unidad de la "Cantidad de Producto"

* Cantidad de Producto	0.00	--Selección--
Valor FOB		--Selección--
Composición		126
Nombre de Producto en país de origen		12U
		2U
		2U6
		BAL
		BL
		BLS
		BOB
		BOT
		BRR
		C3
		CAJ
		CIL
		CM
		CM2
		CM3
		CON

Documento Adjunto
Resultado : 0
Condición : (*) Obligatorio, (+) Condicional, (O) Opcional

Condición	Nombre de Archivo
O	CARTA DE AUTORIZACION
O	CONSTANCIA DE INGRESO

Ingresamos el "Peso Neto del Producto" y seleccionamos la unidad del peso neto.

* Peso Neto de Producto --Selección--
Valor CIF
Producto a formular

Agregar Modificar

Tamaño

Descripción	N
CARTA DE AUTORIZACION PARA FERTILIZANTES I	
CONSTANCIA DE INGRESO	

- Selección--
- 126
- 12U
- 2U
- 2U6
- BAL
- BL
- BLS
- BOB
- BOT
- BRR
- C3
- CAJ
- CIL
- CM
- CM2
- CM3
- CON

Ingresar "Valor FOB" (Free on board, o libre a bordo)

Valor FOB

Ingresar "Valor CIF" (Cost, insurance and freight, o costo, seguro y flete)

Valor CIF

Ingresar "Composición"

Composición

Ingresar "Producto a Formular"

Producto a formular

Ingresar "Nombre de Producto en País de Origen"

Nombre de Producto en país de origen

Click al botón "Agregar" para añadir a la lista de productos

Agregar

Damos click en el producto y esperamos a que cargue, constatamos que el producto se ha agregado

Lista de Producto ▼

No.	Subpartida Arancelaria	Código de Producto	Nombre de Producto	Cantidad de Producto	Peso(Kilos)	Valor FOB	Valor CIF				
1	3105510000000000000	A00010003	ACTIVA ; 1 L	30.00(KG)	30.00(KG)	\$ 20.00	\$ 70.				
2	3105510000000000000	A00010001	ACTIVA ; 250 ML	40.00(KG)	10.00(KG)	\$ 23.00	\$ 56.				
3	3105510000000000000	A00010004	ACTIVA ; 20 L	80.00(KG)	10.00(KG)	\$ 67.00	\$ 98.				
◀ ▶											
* Peso Total		50.00		* Valor Total de FOB		110.00		* Valor Total de CIF		224.00	

Nota: se pueden agregar más productos si así lo requiere.

Documento Adjunto

Documento Adjunto ▼

Resultado : 0

Tamaño de Archivo : 0(KB)

Condición : (*) Obligatorio, (+) Condicional, (O) Opcional

Condición	Nombre de Archivo	Descripción	Número de Archivo Adjunto
O	CARTA DE AUTORIZACION	CARTA DE AUTORIZACION PARA FERTILIZANTES I	0
O	CONSTANCIA DE INGRESO	CONSTANCIA DE INGRESO	0

Carta de Autorización: aplica cuando un tercer operador importa un producto cuyo registro le pertenece a otro titular que también tiene registro ante la Agencia.

Constancia de Ingreso: aplica cuando el producto a importar se encuentra en proceso de registro ante la Agencia.

Damos click en Agregar:

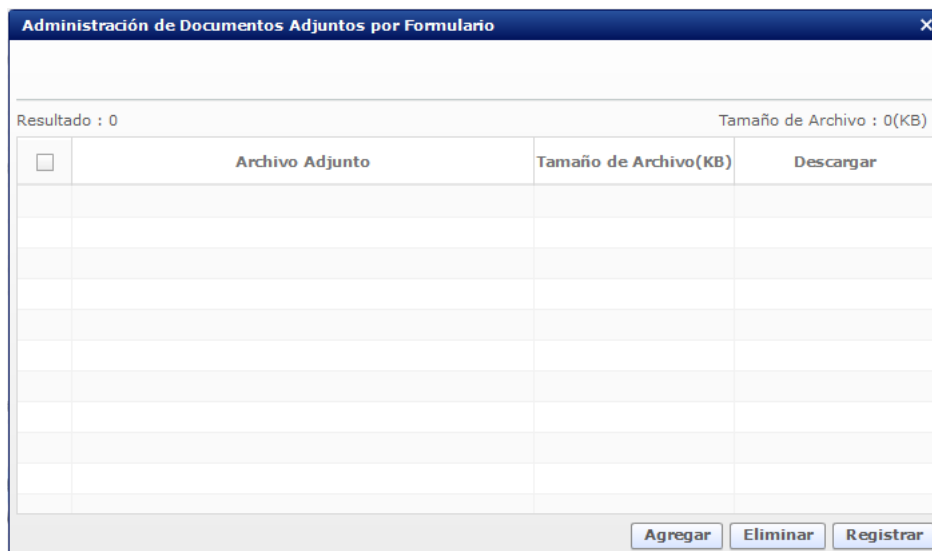

Seleccionamos el documento requerido:

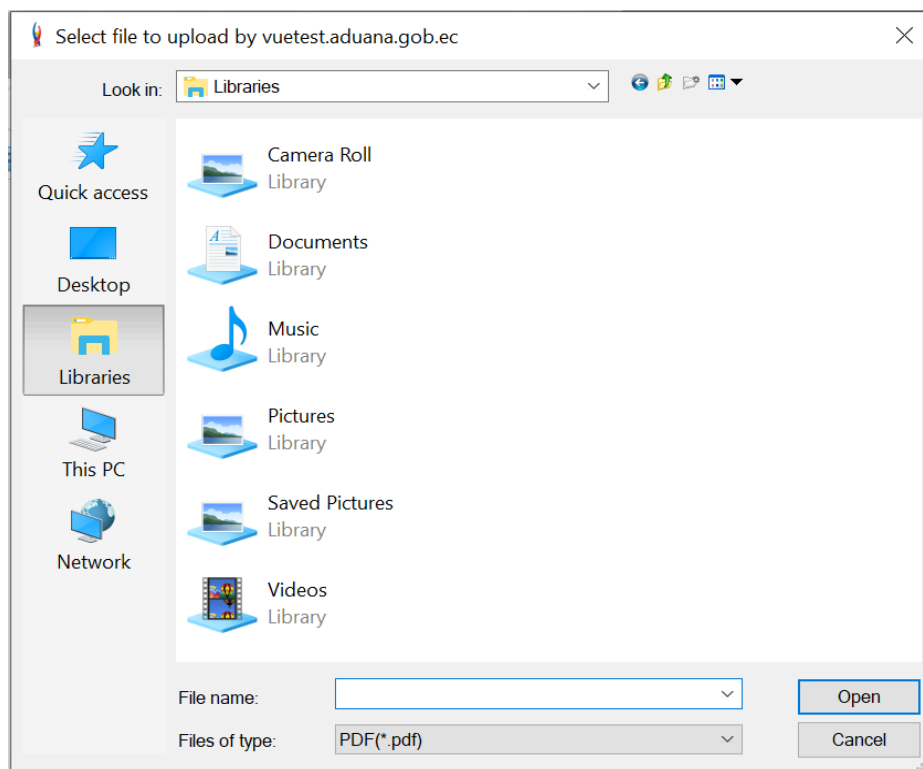

Damos Click al botón "Registrar"

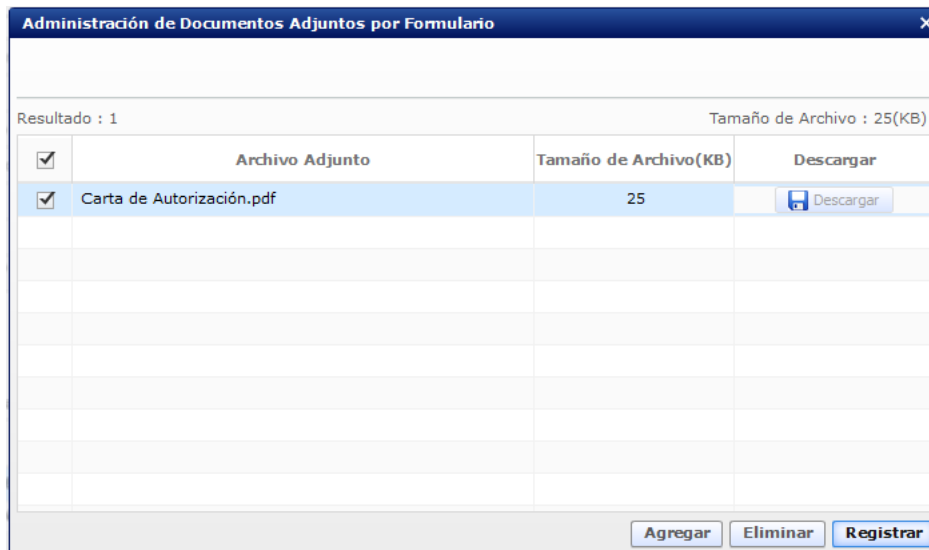

Administración de Documentos Adjuntos por Formulario

Resultado : 1 Tamaño de Archivo : 25(KB)

<input checked="" type="checkbox"/>	Archivo Adjunto	Tamaño de Archivo(KB)	Descargar
<input checked="" type="checkbox"/>	Carta de Autorización.pdf	25	 Descargar

Ahora damos click al botón "Ver Borrador"

Revisamos que todos los datos solicitados estén ingresados y damos click en Registrar

Click al botón "Si"

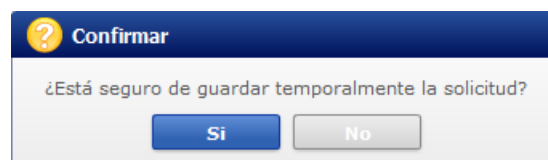

? Confirmar

¿Está seguro de guardar temporalmente la solicitud?

Este es el cuadro para usar el Token:



Damos click en Token:

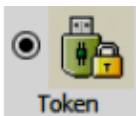

Obtenemos el siguiente

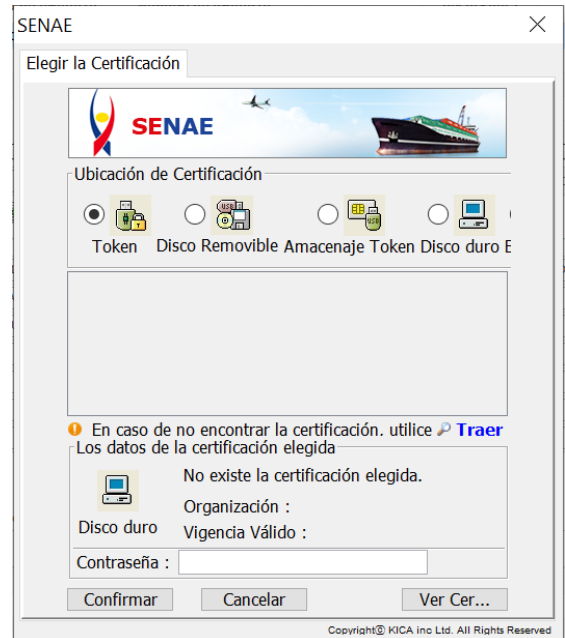

cuadro y elegimos el tipo de certificado que corresponda:

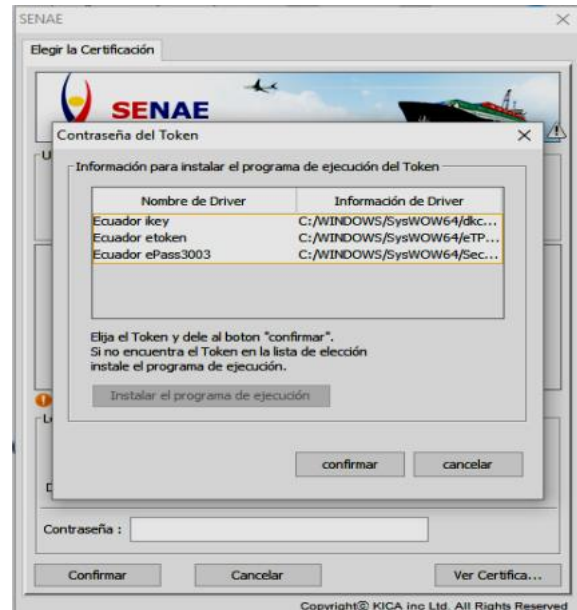

Ingresamos la contraseña y aceptamos:



Aceptar

Tenemos esta pantalla:



Damos click en confirmar:

Confirmar

Aceptamos:

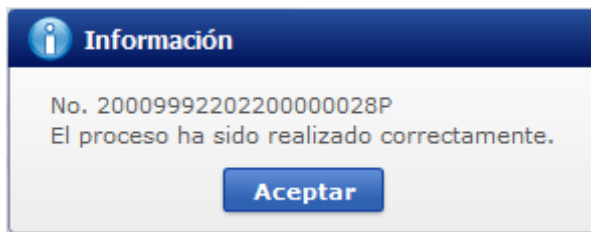

Listo! Podemos constatar que nuestra solicitud se ha enviado:

Resultado : 1

No.	Número de Solicitud	Estado de Procesamiento	Fecha de Solicitud	Categoría de Trabajo	Institución	Número de emisión de certificado	Do
1	20009992202200000029P	Solicitud Enviada	23/Feb/2022	Documento de Acompañamiento	AGROCALIDAD		101

Estados por lo que pasa la solicitud:

No.	Estado de Procesamiento	Documento	Fecha y Hora de Estado de Documento	Número de Solicitud
5	Solicitud Aprobada	101-002-RES	21/Mar/2022 14:53:06	20009992202200000081P
4	Pago Confirmado	101-002-REQ	21/Mar/2022 14:48:00	20009992202200000081P
3	Pago Autorizado	101-002-REQ	21/Mar/2022 14:18:09	20009992202200000081P
2	Solicitud Receptada	101-002-REQ	16/Mar/2022 11:30:08	20009992202200000081P
1	Solicitud Enviada	101-002-REQ	16/Mar/2022 11:29:05	20009992202200000081P

Solicitud Enviada: La solicitud fue enviada a la institución.

Solicitud Receptada: La solicitud fue receptada por la institución para realizar las validaciones correspondientes.

Pago Autorizado: La solicitud ya cuenta con una orden de pago y autorizada para realizar el pago correspondiente.

Pago Confirmado: La solicitud ya se encuentra pagada por el usuario.

Solicitud Aprobada: La solicitud ya se encuentra aprobada y se genera el documento "Permiso para la Importación de Productos Fertilizantes"

AUCP Enviado a la Aduana: Los datos de la solicitud ya se emitieron a la aduana.

Solicitud de Corrección Aprobada: La solicitud cuenta con la aprobación de la corrección solicitada.

Solicitud de Corrección no Aprobada: La solicitud no cuenta con la aprobación de la corrección solicitada.

Para realizar modificaciones después de aprobada la solicitud para permiso de importación de fertilizantes se debe dar click al botón “Ver Original”

[Ver Original](#)

No.	Número de Solicitud	Estado de Procesamiento	Fecha de Solicitud	Categoría de Trabajo	Institución	Número de emisión de certificado	
1	20009992202200000089P	AUCP Enviado a la Aduana	23/Mar/2022	Documento de Acompañamier	AGROCALIDAD	EASDB35SEJK6887	1
2	20009992202200000087P	Solicitud de Corrección No Aprob.	23/Mar/2022	Documento de Acompañamier	AGROCALIDAD	IODDK6126787572	1
3	20009992202200000088P	AUCP Enviado a la Aduana	23/Mar/2022	Documento de Acompañamier	AGROCALIDAD	QKRUC34JB0Y0314	1
4	20009992202200000086P	Subsanación Requerida	22/Mar/2022	Documento de Acompañamier	AGROCALIDAD		1
5	20009992202200000084P	AUCP Enviado a la Aduana	21/Mar/2022	Documento de Acompañamier	AGROCALIDAD	TTAZG04DCLV2193	1

 Descargar Excel

Información de Documento Estado de Documento

[Ver Original](#)

Número de Identificación de Solicitante	1768105720001	Categoría de Trabajo	DOCUMENTO DE ACOMPAÑAMIENTO
Número de Solicitud	20009992202200000089P	Institución	AGROCALIDAD
Nombre de Documento	SOLICITUD DE IMPORTACION DE PRODUCTOS AGROPECUARIOS		
Estado de Procesamiento	AUCP ENVIADO A LA ADUANA		
Fecha de Solicitud	23/03/2022 	Solicitante	VUEAGROCALIDAD
Número Otorgado de Certificado	20009992202200000089P	Número de emisión de certificado	EASDB35SEJK6887
Archivo de Texto Original	20220323143303_20009992202200000089P_DATA.XML		 Descargar Documento
Archivo de SOAP	20220323143303_20009992202200000089P_SOAP.XML		 Descargar SOAP

Se muestra la solicitud y damos click al botón “Solicitar Modificación”

[Solicitar Modificación](#)

Los campos que se permiten modificar son: País de embarque, País de destino, Medio de transporte, Puerto de embarque, Puerto de destino, Nombre de embarcador.

Los campos que no se permiten modificar son: Datos del Importador, País de Origen, Moneda, Régimen Aduanero, Nombre del exportador, Dirección del Exportador, Ciudad de Solicitud, Agregar o Eliminar productos, Tipo de producto, Partida Arancelaria, Código del Producto, Cantidad de Producto, Peso de Producto, Valor Fob, Valor Cif, Unidad de medida del producto.

Nota: El Permiso de Importación debe estar Vigente y el producto debe estar registrado en la base de datos.

Ahora damos click al botón "Ver Borrador"



Revisamos que todos los datos modificados estén ingresados y damos click en Registrar



Click al botón "Si"

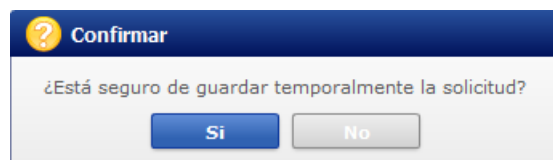



@agrocalidadecuador



@agrocalidad.ec



@AgrocalidadEC

Agencia de Regulación y Control Fito y Zoonosanitario



República
del Ecuador



Juntos
lo logramos