BOLETÍN INFORMATIVO

Producción Orgánica 2020 - 2021

Agencia de Regulación y Control Fito y Zoosanitario

República del Ecuador

Gobierno del Encuentro

Juntos lo logramos

Director Ejecutivo Agrocalidad (E)
Carlos Muentes

Coordinador de Inocuidad de Alimentos
Rommel Betancourt

Directora de Orgánicos
Verónica Santillán

A nivel global, la tendencia del consumo de alimentos orgánicos cada vez está creciendo, los consumidores son más conscientes a la hora de decidirse por un alimento, buscan que este sea seguro, nutritivo y que venga de sistemas de producción amigables con el ambiente y con un gran impacto social. Esas características cumplen los productos orgánicos.

La producción orgánica en el Ecuador, inicia su reconocimiento oficial desde al año 2002. La norma que certifica productos orgánicos es la Resolución Técnica 0099 Instructivo de la Normativa General para Promover y Regular la Producción Orgánica-ecológica y Biológica en el Ecuador, vigente desde el año 2013. El Ecuador cuenta con un Sistema de Control de Producción Orgánica fortalecido en el que Agrocalidad, el Servicio de Acreditación Ecuatoriana SAE y los organismos de certificación acreditados vigilan el cumplimiento de la normativa vigente para que los consumidores tengan una garantía al momento de adquirir los productos desarrollados bajo este sistema.

Objetivo:

Informar un resumen de las principales actividades ejecutadas sobre la producción orgánica en Ecuador en el año 2021.

CERTIFICACIÓN Orgánica ECUADOR

ACCIONES DE PREVENCIÓN Y CONTROL

Las actividades que se ejecutaron para el fortalecimiento de la producción orgánica, su regulación, control y vigilancia, fueron las siguientes:

Crecimiento en la superficie y producción orgánica

En el Ecuador, la agricultura orgánica ha mostrado un crecimiento notorio en los últimos 10 años, siendo actualmente una fuente importante de generación de divisas, a través de la exportación de productos orgánicos a Europa y Norteamérica. Actualmente se cuenta con 56.997 hectáreas certificadas, de las cuales 47.758,7 son orgánicas y 9.238,1 se encuentran en transición de una agricultura convencional a una orgánica. Ello representa el 2,42 % de la superficie agrícola dedicada a la producción de alimentos. La demanda internacional ha sido, sin duda, el motor que ha dinamizado la producción y exportación de estos productos. A través del proceso de reducción de periodo de transición se ha aprobado 1955 hectáreas pertenecientes a 52 operadores en el año 2021.

Las provincias que agrupan la mayor cantidad de operadores orgánicos son:

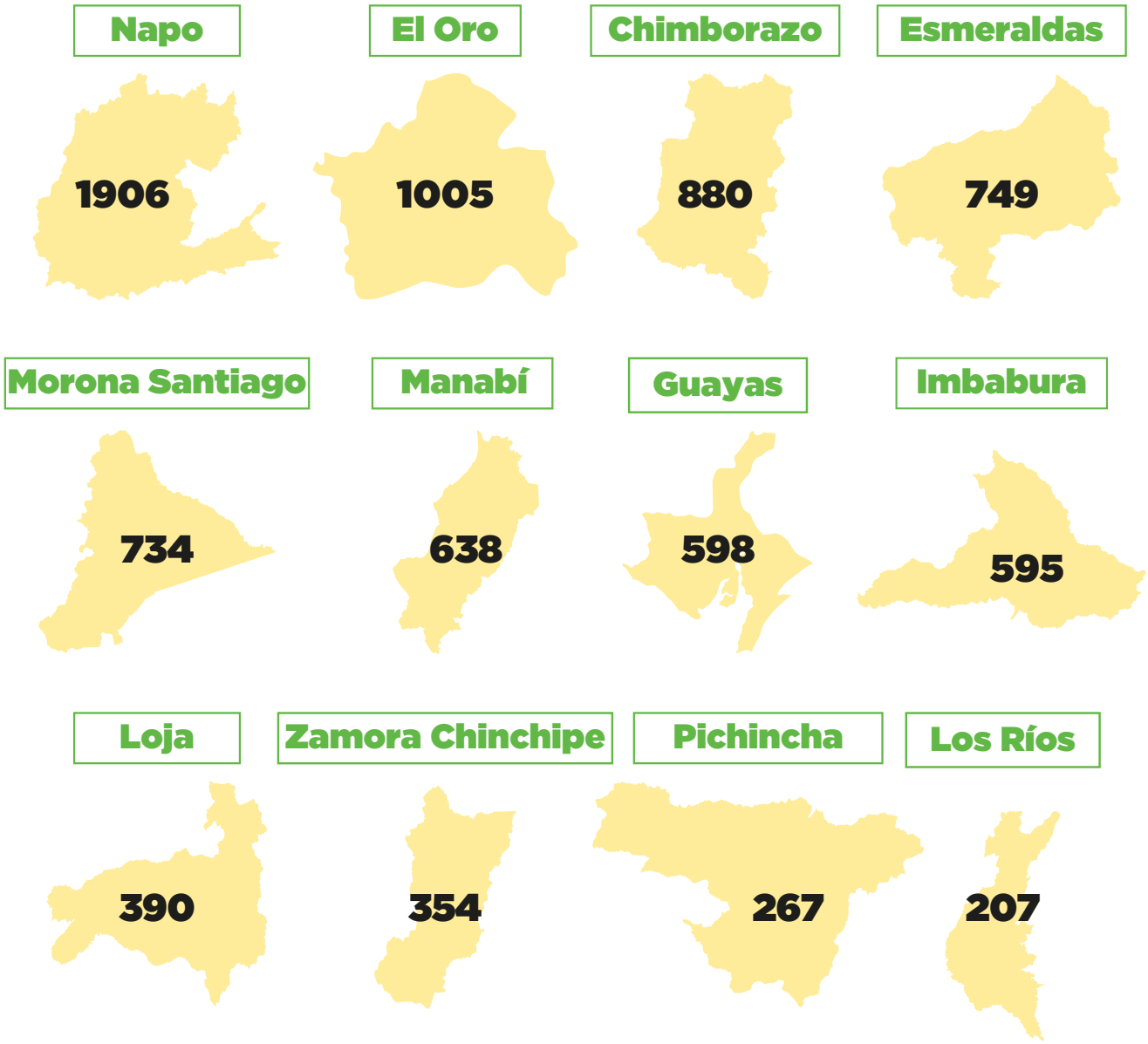

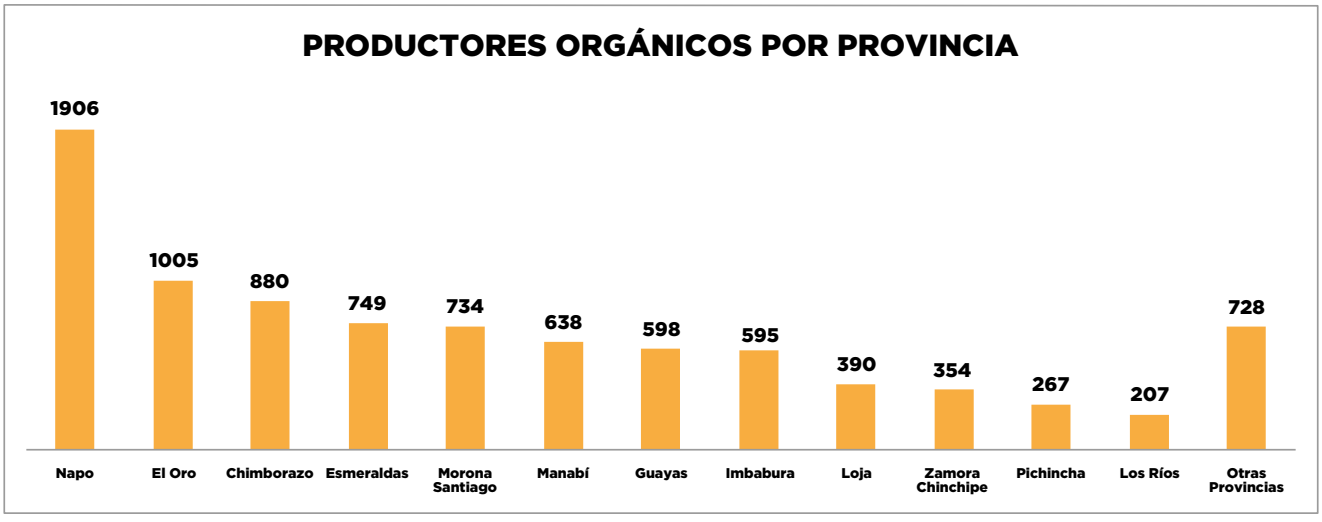

Además, se registran **1518 tipos de productos orgánicos que son producidos, procesados, exportados y comercializados en el Ecuador, de estos 257 son cultivos,** entre los que destacan banano, cacao, café, frutales, hortalizas, caña de azúcar y palma africana y **1261 productos procesados** como chocolates, snacks, chips de plátano, yuca, azúcar, panela, entre otros.

República del Ecuador
Gobierno del Encuentro
Juntos lo logramos

IV CONGRESO DE PRODUCCIÓN ORGÁNICA

Con el apoyo del Instituto Interamericano de Cooperación para la Agricultura (IICA) y la Comisión Interamericana de la Agricultura Orgánica (CIAO), a Agencia realizó el IV Congreso Internacional de Producción Orgánica, como un espacio de intercambio de conocimientos y experiencias.

El congreso estuvo dirigido a consumidores, productores, operadores orgánicos, académicos, estudiantes, profesionales privados y públicos, gremios productivos y público en general. **En el 2021 se llevó a cabo del 24 al 26 de noviembre y reunió a expertos de organismos internacionales y empresa privada de países como Argentina, Bélgica, España, Guatemala, Nueva Zelanda, y República Dominicana.**

CERTIFICACIÓN Orgánica ECUADOR

IV CONGRESO INTERNACIONAL DE PRODUCCIÓN ORGÁNICA

JORNADAS VIRTUALES ORGÁNICAS

Hasta el mes de septiembre de 2021, se realizaron Jornadas virtuales orgánicas con expositores de la academia, empresa privada, organismos certificadores, sector público y operadores orgánicos con la finalidad de fortalecer las capacidades técnicas de los operadores orgánicos e incentivar a los productores convencionales en adoptar este sistema productivo. **Se contó con 8000 visualizaciones de participantes nacionales y extranjeros.**

LISTA INFORMATIVA DE INSUMOS COMERCIALES PERMITIDOS PARA LA PRODUCCIÓN ORGÁNICA

Hasta el mes de diciembre de 2021, se ha actualizado la Lista informativa de insumos de marca comercial permitidos para **la producción orgánica agropecuaria la cual cuenta con 72 productos registrados con su certificación de compatibilidad correspondiente,** a través de las normas USDA-NOP de Estados Unidos, CE 889/2008 de la Unión Europea y JAS de Japón reconocidas bajo la norma de producción orgánica nacional.

SANTA ELENA COMO PROVINCIA ORGÁNICA

Se ha liderado la propuesta "Santa Elena primera provincia orgánica" considerando las condiciones agroecológicas y el potencial de la provincia, por lo que se pretende analizar la pertinencia de declarar esta zona como primera provincia orgánica de la Nación, con la finalidad de incentivar este sistema productivo que tiene diferenciación en el mercado, que es amigable con el ambiente, a fin de proteger la zona de una posible contaminación cruzada que existe en regiones con alta presión de cultivos con sistemas convencionales, hacia los cultivos orgánicos, mejorar la calidad de vida de los productores de la provincia y facilitar el acceso de sus productos a los mercados especializados nacionales e internacionales.

PROPUESTA DE LA NORMATIVA AGROECOLÓGICA

Se desarrolló una propuesta de la Normativa Agroecológica para la validación y el reconocimiento del modelo de producción agroecológico bajo Sistemas Participativos de Garantía SPG. Esta propuesta recoge necesidades expresadas por los productores agroecológicos durante el diagnóstico en cinco eventos a nivel nacional durante el año 2015. Cabe recalcar que la propuesta fue socializada y retroalimentada por Ministerio de Agricultura y Ganadería, Ministerio de Producción Comercio Exterior Inversiones y Pesca, ARCSA, CONGOPE durante varias reuniones de trabajo mantenidas desde el año 2018. Las últimas retroalimentaciones por parte del MAG fueron realizadas durante julio a diciembre de 2020.

RENOVACIÓN DE REGISTRO DE ORGANISMOS DE CERTIFICACIÓN

LISTA DE ORGANISMOS DE CERTIFICACIÓN REGISTRADOS

Edición No: 4

Fecha de Aprobación: 04/01/2020

PROCESO: INOCUIDAD DE ALIMENTOS | SUBPROCESO: GESTIÓN DE ORGÁNICOS

Fecha de actualización: 07/09/2021

Nombre del Organismo de Certificación:	KIWA BCS ECUADOR CIA LTDA.	Nº de certificado de acreditación del SAE: 001-AC
Código POA: OAE CP C 07-001	Dirección: Diego de Ibarra y Av. Daniel León Borja. Edif. Mall del Centro, piso 5. Chimborazo - Riobamba	Contactos: Luis Patricio Ajlimbay Inga +593 3 2994 020
Fecha de emisión del registro POA: 03-07-2021	Fecha de vencimiento del registro POA: 03-07-2024	Alcances de registro: Producción agrícola orgánica. Procesamiento de productos orgánicos. Producción de algas orgánicas. Producción de recolección silvestre. Producción pecuaria orgánica. Producción acuícola orgánica. Comercialización en mercado nacional. Comercialización importador. Comercialización exportador. Grupo de productores (SIC)

Nombre del Organismo de Certificación:	CERTIFICADORA ECUATORIANA DE ESTANDARES CERESECUADOR CIA. LTDA.	Nº de certificado de acreditación del SAE: OAE CP C 07-002
Código POA: 002-AC	Dirección: Parroquia: Concoto, Barrio: La Assazubi Numero: Lote 48ª, Pichincha - Quito	Contactos: Mancheno Alvarado José Eduardo 0991478883
Fecha de emisión del registro POA: 04-05-2021	Fecha de vencimiento del registro 13-05-2024	Alcances de registro: Producción agrícola orgánica. Procesamiento de productos orgánicos. Comercialización en mercado nacional. Comercialización importador. Comercialización exportador.

Se renovó el registro 4 organismos de certificación los cuales fueron auditados como proceso de control, lo cual permite que sigan operando como evaluadores de la conformidad de la Normativa Orgánica Ecuatoriana en el país.

PROCESOS DE CONTROL Y VIGILANCIA DE OPERADORES ORGÁNICOS

Los organismos de control realizan auditorias anuales a todos los productores orgánicos, un 10% de auditorías no anunciadas por lo que **hasta septiembre de 2021 contamos con 230 trámites** que se encuentran en la lista de: sancionados en el documento (listado de operadores con terminación de contrato, propuesta de suspensión, suspensión, revocación, negación, cambio de estatus), lo cual constituye 1985 productores sancionados con un área de 6310 ha, debido al incumplimiento de la norma, principalmente por el uso de sustancias prohibidas en la producción orgánica, fraude y cancelación de contrato, lo cual evidencia el control y vigilancia adecuado para prevenir el fraude al consumidor, garantizar la idoneidad orgánica y brindar confianza al sistema.

CAPACITACIÓN A OPERADORES ORGÁNICOS

Se capacitó a 762 personas en la Normativa Orgánica Nacional y Registro de Operador Orgánico, que incluye técnicos de las autoridades de fomento, asociaciones y productores.

WEBINAR DE LÍNEA DE CRÉDITO

Se realizó el webinar lanzamiento de la línea de crédito para operaciones orgánicas en coordinación con BanEcuador. **Los montos van desde los 50 dólares hasta 150.000 mil dólares con una tasa de 11.25%, para microcrédito. Para Pyme hasta 5.000 dólares hasta 3 millones con una tasa del 9.76.**

Los plazos para activos fijos van hasta los 10 años y para capital de trabajo hasta tres años. En el caso del periodo de gracia en activo fijo hasta tres años y capital de trabajo de un año y para capital de trabajo hasta tres años.

RECURSOS EDUCATIVOS

Afiches y Guías

1. Base interactiva de operadores orgánicos registrados (enlace):
https://organicos.agrocalidad.gob.ec

2. Manual de registro de operadores orgánicos (enlace):
www.agrocalidad.gob.ec/wp-content/uploads/2021/04/Manual-de-usuario-operador-para-el-registro-de-productores-procesadores-comercializadores-y-recolectores-silvestres-orga%CC%81nicos-PRE-APROBADO-signed-signed-signed_compressed.pdf

3. Cronograma anual de capacitaciones (enlace):
www.agrocalidad.gob.ec/43361-2

Videos

1. Certificación orgánica (enlace):
www.agrocalidad.gob.ec/wp-content/uploads/2021/07/Certificarse-como-operador-organico.appleuniversal.mp4

2. Registro de operadores grupales en el Sistema GUIA (enlace):
www.agrocalidad.gob.ec/?page_id=39148

ALGUNAS PUBLICACIONES

1. Jornadas de Producción Orgánica 2021

Primera Jornada de Producción Orgánica: Experiencias regionales y marco regulatorio, transmitida por Facebook live de Agrocalidad
www.facebook.com/agrocalidadecuador/videos/623072042001593

Segunda Jornada de Producción Orgánica: Tecnologías adaptadas a Sistemas de Producción Orgánica, transmitida por Facebook live de Agrocalidad
https://fb.watch/72SN3xALqA/

Tercera Jornada de Producción Orgánica: "Procesos de exportación de productos orgánicos y networking", transmitida por Facebook live de Agrocalidad
www.facebook.com/watch/live/?v=3979994628789891&ref=watch¬_permalink

Cuarta Jornada de Producción Orgánica "Iniciativas en la Región Amazónica Ecuatoriana- RAE para la promoción orgánica", transmitida por Facebook live de Agrocalidad
www.facebook.com/watch/live/?v=3145420129025440&ref=watch_permalink

Quinta Jornada de Producción Orgánica: "Certificarse sí es posible", transmitida por Facebook live de Agrocalidad
www.facebook.com/agrocalidadecuador/videos/325492936019065

Sexta Jornada de Producción Orgánica "Oportunidades de comercialización local y procesamiento para la microindustria", transmitida por Facebook live de Agrocalidad
www.facebook.com/watch/live/?ref=watch_permalink&v=566584624490748

2. IV Congreso Nacional de Producción Orgánica

24 de noviembre de 2021
www.facebook.com/agrocalidadecuador/videos/570473327355204

25 de noviembre de 2021
www.facebook.com/agrocalidadecuador/videos/1135687390170883

26 de noviembre de 2021
www.facebook.com/agrocalidadecuador/videos/814702152655247

3. Socialización de Santa Elena como primera provincia orgánica

www.agrocalidad.gob.ec/se-socializo-la-propuesta-santa-elena-primera-provincia-organica-del-ecuador/#:~:text=ORG%C3%81NICA%20DEL%20ECUADOR%E2%80%9D-,SE%20SOCIALIZ%C3%93%20LA%20PROPUESTA%20%E2%80%9CSANTA%20ELENA%20PRIMERA%20PROVINCIA%20ORG%C3%81NICA%20DEL,Elena%2C%2014%20de%20julio%202021.&text=Ecuador%20figura%20como%20el%20principal,de%20productos%20org%C3%A1nicos%2C%20mayoritariamente%20frutas

Normativa

Normativa Nacional de Producción Orgánica

Esta normativa tiene como objetivo fundamental incorporar disposiciones técnicas y administrativas complementarias para la aplicación de la Normativa General para Promover y Regular la Producción Orgánica-Ecológica- Biológica en el Ecuador, publicada en Registro Oficial N° 34 del 11 de julio de 2013, con el objeto de:

a) Asegurar que todas las fases, desde la producción hasta el consumidor final, estén sujetas al sistema de control establecido en el presente Instructivo;

b) Normar el funcionamiento de las agencias certificadoras que operan enel país en el ámbito de la certificación de productos orgánicos; y

c) Encauzar las actividades a ser realizadas por las autoridades de control pertinentes.

Descargalo aquí (enlace):
www.agrocalidad.gob.ec/wp-content/uploads/2020/05/by3.pdf

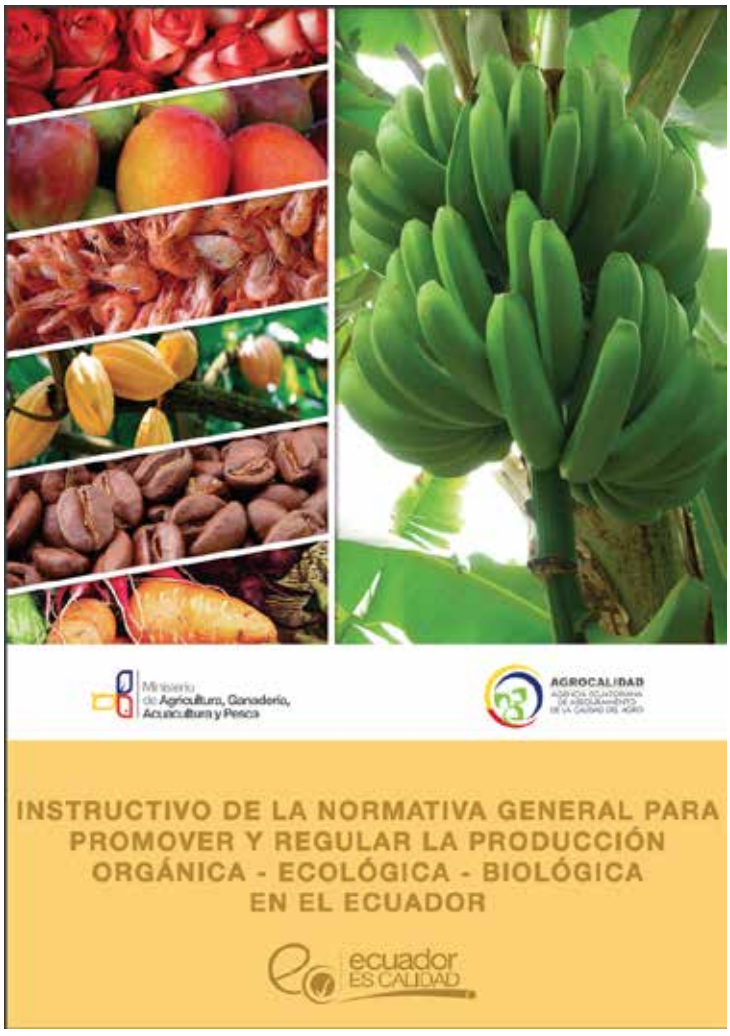

www.agrocalidad.gob.ec

@agrocalidadecuador @agrocalidad.ec @AgrocalidadEC

Agencia de Regulación y
Control Fito y Zoosanitario

República del Ecuador

Gobierno del Encuentro | Juntos lo logramos