

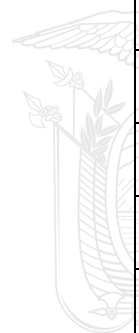

ENFERMEDADES DE LOS ANIMALES TERRESTRES CONFIRMADAS EN ECUADOR - JUNIO 2019

N°	N° ORDEN	PROVINCIA	CANTÓN	PARROQUIA	ENFERMEDAD	ESPECIE AFECTADA	N° SUSCEPTIBLES	N° CASOS	FECHA DE CONFIRMACIÓN
1	7080	PICHINCHA	QUITO	EL QUINCHE	TUBERCULOSIS BOVINA	BOVINOS	216	24	19/6/2019
2	7006	SANTO DOMINGO DE LOS TSACHILAS	SANTO DOMINGO	EL ESFUERZO	BRUCELOSIS BOVINA	BOVINOS	27	2	26/6/2019
3	7034	SUCUMBIOS	LAGO AGRIO	GENERAL FARFAN	BRUCELOSIS BOVINA	BOVINOS	37	32	17/6/2019
4	7037	PICHINCHA	PUERTO QUITO	PUERTO QUITO	BRUCELOSIS BOVINA	BOVINOS	41	1	18/6/2019
5	7039	CARCHI	ESPEJO	LA LIBERTAD (ALIZO)	BRUCELOSIS BOVINA	BOVINOS	46	1	18/6/2019
6	7043	PICHINCHA	MEJIA	MACHACHI	BRUCELOSIS BOVINA	BOVINOS	1	1	18/6/2019
7	7044	PICHINCHA	MEJIA	EL CHAUPI	BRUCELOSIS BOVINA	BOVINOS	224	1	18/6/2019
8	7063	PICHINCHA	MEJIA	EL CHAUPI	BRUCELOSIS BOVINA	BOVINOS	77	1	19/6/2019
9	7069	SANTO DOMINGO DE LOS	SANTO DOMINGO	SAN JOSÉ DE ALLURIQUIN	BRUCELOSIS BOVINA	BOVINOS	89	23	20/6/2019



		TSACHILAS							
10	7075	ESMERALDAS	ATACAMES	TONCHIGUE	BRUCELOSIS BOVINA	BOVINOS	90	24	20/6/2019
11	7087	PICHINCHA	MEJIA	TAMBILLO	BRUCELOSIS BOVINA	BOVINOS	115	8	26/6/2019
12	7089	PICHINCHA	MEJIA	TAMBILLO	BRUCELOSIS BOVINA	BOVINOS	162	10	20/6/2019
13	7093	COTOPAXI	LATACUNGA	SAN JUAN DE PASTOCALLE	BRUCELOSIS BOVINA	BOVINOS	14	1	24/6/2019
14	7095	COTOPAXI	LATACUNGA	SAN JUAN DE PASTOCALLE	BRUCELOSIS BOVINA	BOVINOS	5	3	5/6/2019
15	7096	COTOPAXI	LATACUNGA	SAN JUAN DE PASTOCALLE	BRUCELOSIS BOVINA	BOVINOS	83	1	24/6/2019
16	7101	BOLIVAR	ECHEANDIA	ECHEANDIA	BRUCELOSIS BOVINA	BOVINOS	14	4	17/6/2019
17	7102	PICHINCHA	MEJIA	EL CHAUPI	BRUCELOSIS BOVINA	BOVINOS	67	1	26/6/2019
18	7106	CARCHI	ESPEJO	27 DE SEPTIEMBRE	BRUCELOSIS BOVINA	BOVINOS	4	4	26/6/2019
19	7107	CARCHI	ESPEJO	27 DE SEPTIEMBRE	BRUCELOSIS BOVINA	BOVINOS	5	1	24/6/2019
20	7108	CARCHI	ESPEJO	SAN ISIDRO	BRUCELOSIS BOVINA	BOVINOS	13	1	26/6/2019
21	7110	SANTO DOMINGO DE LOS TSACHILAS	SANTO DOMINGO	EL ESFUERZO	BRUCELOSIS BOVINA	BOVINOS	99	16	17/6/2019
22	7116	CHIMBORAZO	CHUNCHI	CAPZOL	BRUCELOSIS BOVINA	BOVINOS	56	1	17/6/2019
23	7118	PICHINCHA	RUMIÑAHUI	COTOGCHOA	BRUCELOSIS BOVINA	BOVINOS	58	13	20/6/2019

AGENCIA DE REGULACIÓN Y CONTROL FITO Y ZOOSANITARIO

24	7153	PICHINCHA	MEJIA	TAMBILLO	BRUCELOSIS BOVINA	BOVINOS	127	13	26/6/2019
25	7167	SANTO DOMINGO DE LOS TSACHILAS	SANTO DOMINGO	EL ESFUERZO	BRUCELOSIS BOVINA	BOVINOS	40	3	26/6/2019
26	7177	CARCHI	ESPEJO	27 DE SEPTIEMBRE	BRUCELOSIS BOVINA	BOVINOS	18	1	19/6/2019
27	7182	PICHINCHA	MEJIA	ALOAG	BRUCELOSIS BOVINA	BOVINOS	125	6	21/6/2019
28	7183	PICHINCHA	MEJIA	MACHACHI	BRUCELOSIS BOVINA	BOVINOS	90	15	26/6/2019
29	7189	PICHINCHA	RUMIÑAHUI	RUMIÑAHUI	BRUCELOSIS BOVINA	BOVINOS	54	1	26/6/2019
30	7193	SUCUMBIOS	LAGO AGRIO	NUEVA LOJA	BRUCELOSIS BOVINA	BOVINOS	46	1	26/6/2019
31	7198	PICHINCHA	MEJIA	MACHACHI	BRUCELOSIS BOVINA	BOVINOS	324	4	26/6/2019
32	7229	CARCHI	TULCAN	PIOTER	BRUCELOSIS BOVINA	BOVINOS	18	1	27/6/2019
33	7117	PICHINCHA	QUITO	TUMBACO	LOQUE EUROPEO	ABEJAS	1	1	20/6/2019
34	7022	LOS RIOS	PUEBLO VIEJO	PUEBLO VIEJO	VARROOSIS	ABEJAS	5	5	3/6/2019
35	7029	GUAYAS	SAN JACINTO DE YAGUACHI	VIRGEN DE FATIMA	VARROOSIS	ABEJAS	5	1	3/6/2019
36	7065	ZAMORA CHINCHIPE	CHINCHIPE	ZUMBA	VARROOSIS	ABEJAS	2	1	3/6/2019
37	7125	CARCHI	MONTUFAR	CRISTOBAL COLON	ANEMIA INFECCIOSA EQUINA	EQUINOS	1	1	14/6/2019
38	7169	SANTO DOMINGO	SANTO	SANTO	ANEMIA	EQUINOS	1	1	19/6/2019

AGENCIA DE REGULACIÓN Y CONTROL FITO Y ZOOSANITARIO

		DE LOS TSACHILAS	DOMINGO	DOMINGO	INFECCIOSA EQUINA				
39	7200	GUAYAS	BALZAR	BALZAR	ANEMIA INFECCIOSA EQUINA	EQUINOS	1	1	24/6/2019
40	7170	MANABI	ROCAFUERTE	ROCAFUERTE	ANEMIA INFECCIOSA EQUINA	EQUINOS	1	1	27/6/2019
41	7952	IMBABURA	IBARRA	SAGRARIO	ANEMIA INFECCIOSA EQUINA	EQUINOS	1	1	13/6/2019
42	6990	ZAMORA CHINCHIPE	YANTZAZA	CHICAÑA	RABIA BOVINA	BOVINOS	10	1	5/6/2019
43	7074	LOJA	ESPINDOLA	27 DE ABRIL	RABIA BOVINA	BOVINOS	7	1	5/6/2019
44	7078	ORELLANA	FRANCISCO DE ORELLANA	TARACOA	RABIA BOVINA	BOVINOS	50	1	10/6/2019
45	7099	ZAMORA CHINCHIPE	YANTZAZA	CHICAÑA	RABIA BOVINA	BOVINOS	12	1	10/6/2019
46	7105	ZAMORA CHINCHIPE	ZAMORA	ZAMORA	RABIA BOVINA	BOVINOS	5	1	10/6/2019
47	7113	SUCUMBIOS	CASCALES	SEVILLA	RABIA BOVINA	BOVINOS	26	1	17/6/2019
48	7114	ORELLANA	LA JOYA DE LOS SACHAS	ENOKANQUI	RABIA BOVINA	EQUINOS	28	3	17/6/2019
49	7130	SUCUMBIOS	SHUSHUFINDI	SHUSHUFINDI	RABIA BOVINA	BOVINOS	75	1	21/6/2019
50	7138	ZAMORA CHINCHIPE	ZAMORA	GUADALUPE	RABIA BOVINA	BOVINOS	11	1	24/6/2019
51	7150	LOJA	ESPINDOLA	27 DE ABRIL	RABIA BOVINA	BOVINOS	20	1	21/6/2019
52	7160	ORELLANA	LA JOYA DE LOS SACHAS	ENOKANQUI	RABIA BOVINA	BOVINOS	21	3	24/6/2019
53	7163	PICHINCHA	QUITO	SAN JOSE DE	PESTE PORCINA	PORCINOS	9	9	20/6/2019

AGENCIA DE REGULACIÓN Y CONTROL FITO Y ZOOSANITARIO

				MINAS	CLÁSICA				
54	7166	GUAYAS	SAMBORONDO N	TARIFA	PESTE PORCINA CLÁSICA	PORCINOS	45	5	24/6/2019

ELABORACIÓN: Dirección de Vigilancia Zoonosanitaria

FUENTE: Sistema de Información Zoonosanitaria del Ecuador (SIZSE)





**ENFERMEDADES DE LOS ANIMALES TERRESTRES
CONFIRMADAS EN ECUADOR JUNIO - 2019**

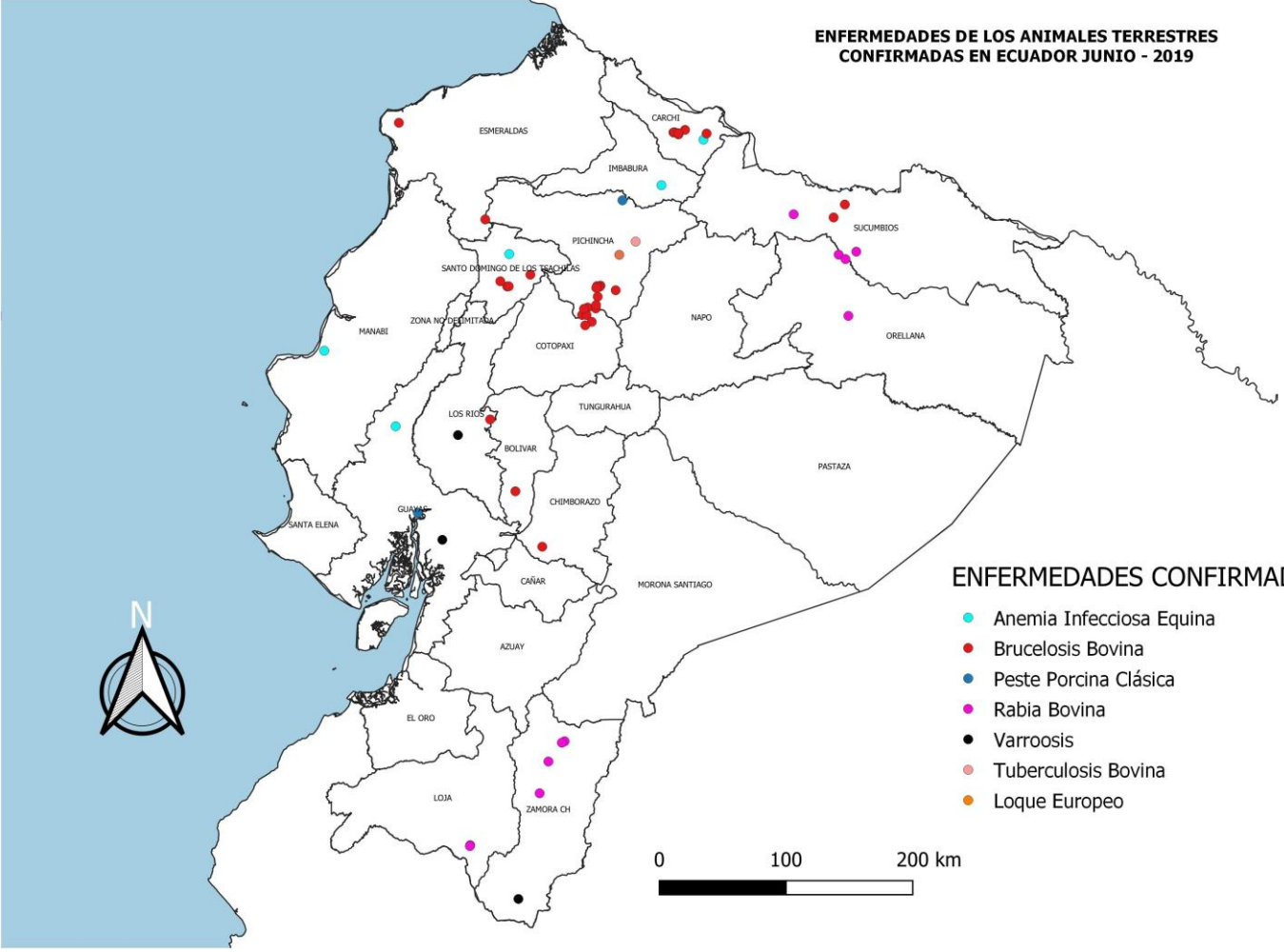

ENFERMEDADES CONFIRMADAS

- Anemia Infecciosa Equina
- Brucelosis Bovina
- Peste Porcina Clásica
- Rabia Bovina
- Varroosis
- Tuberculosis Bovina
- Loque Europeo



ELABORACIÓN: Dirección de Vigilancia Zoosanitaria
FUENTE: Sistema de Información Zoosanitaria del Ecuador (SIZSE)