

FLUJOGRAMA DE CAPACITACIÓN A SENSORES EPIDEMIOLÓGICOS

Edición No: 4

Fecha de Aprobación: 07-11-2018

PROCESO: SANIDAD ANIMAL

SUBPROCESO: VIGILANCIA EPIDEMIOLÓGICA

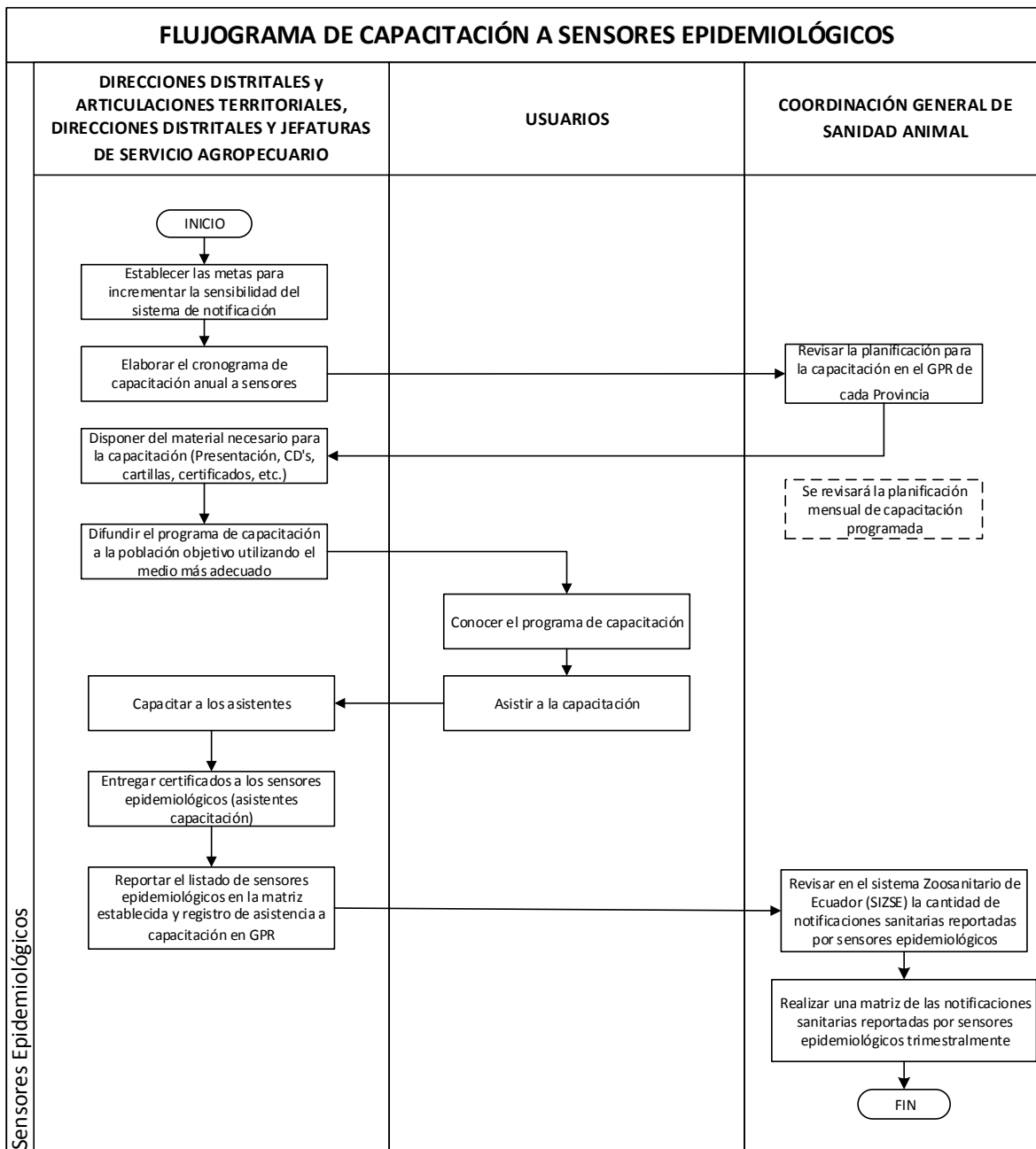

CONTROL DE CAMBIOS.

FECHA ANTERIOR	CAMBIOS O MODIFICACIONES	FECHA DEL CAMBIO	AUTOR
12-01-2016	Especificar los medios de revisión, difusión y supervisión de la capacitación	18-07-2016	Cristian Imbacuán
18-07-2016	Se elimina PAP, se agregó nota referente a la planificación mensual de capacitación	30-12-2016	Mauricio Aingla

FLUJOGRAMA DE CAPACITACIÓN A SENSORES EPIDEMIOLÓGICOS

Edición No: 4

Fecha de Aprobación: 07-11-2018

PROCESO: SANIDAD ANIMAL

SUBPROCESO: VIGILANCIA EPIDEMIOLÓGICA

	programada, se adicionó una nota aclaratoria sobre la entrega de certificados a los sensores epidemiológicos (asistentes capacitación), se incorporó la matriz establecida y se agregó la frecuencia de supervisión a las capacitaciones.		
30-12-2016	Actualización del encabezado a nuevo logo institucional	04-04-2018	MVZ. Johanna Salas Torres
04-04-2018	Se incluye la matriz de sensores reportada en GPR de cada Dirección Distrital; Coordinación General de Sanidad Animal, revisará el SIZSE para obtener la cantidad de notificaciones sanitarias realizada por sensores y realizará una matriz trimestral	07-11-2018	MVZ. Johanna Salas Torres