

Solicitud de **CERTIFICADO** Zoosanitario de Exportación

AGROCALIDAD
AGENCIA ECUATORIANA
DE ASEGURAMIENTO
DE LA CALIDAD DEL AGRO

4

SOLICITUD DE CERTIFICADO ZOOSANITARIO DE EXPORTACIÓN

Primero seleccionamos el navegador y buscamos:
<https://portal.aduana.gob.ec/>

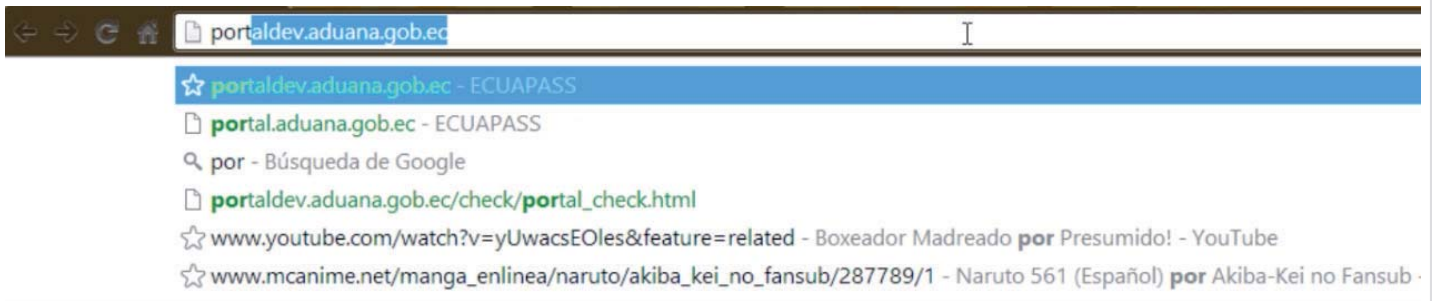

Obtenemos la siguiente pantalla:

A screenshot of the 'Instalación y revisión del programa indispensable para el uso del portal de ECUAPASS' screen. It features a table with four steps and their verification status.

Pasos	Nombre del proceso	Verificar	Ayuda
Paso 1	Java Script	OK	Cuando indica "No", haga clic en "ayuda" para la configuración Internet Explorer Mozilla Firefox Google Chrome
Paso 2	Java Runtime Environment	OK	Cuando indica "No", haga clic en: Demás versiones, incluido sistema operativo Windows 64 Bits [Descargar e instalar] para la configuración La versión recomendada es la JRE versión 7 update 15. Si muestra "NO" : Desinstale y re-instale JAVA. Por favor, instale el programa, cierre el browser e ingrese nuevamente.
Paso 3	Programación de Log in del PKI	No	"NO" : Desinstale y re-instale JAVA 1. Desinstalación de JAVA [haga clic] 2. Instalación de JAVA [haga clic] "Nuevo" 3. Instalación de programa de Certificado Digital [haga clic] [Descarga 1] o [Descarga 2] Por favor, instale el programa, cierre el browser e ingrese nuevamente.
Paso 4	Adobe Flash Player Install	OK	Cuando indica "No" o "Nuevo", haga clic en [Descargar e instalar] para la configuración Por favor, instale el programa, cierre el browser e ingrese nuevamente.

Esperamos mientras se instala Openews Client w 1.0.

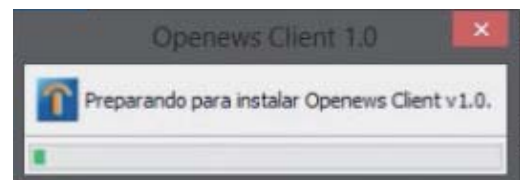

Cuando obtenemos esta pantalla:

Nos vamos a la parte superior izquierda:

This close-up shows the login form on the left side of the page. It includes the ECUAPASS logo, the 'Idioma' dropdown menu set to 'ESPAÑOL', and the 'ID. USUARIO' and 'CONTRASEÑA' input fields. Below the fields are the 'Certificado' icon and the 'INICIAR SESION' button. At the bottom, there is a link for 'Solicitud del uso | Buscar ID/Reinicio de clave'.

Aquí llenamos los campos de ID. USUARIO Y CONTRASEÑA:

This close-up shows the login form with the fields filled. The 'Idioma' dropdown is set to 'ESPAÑOL'. The 'ID. USUARIO' field contains 'VUEAGROCALIDADES1'. The 'CONTRASEÑA' field contains '****' with a cursor. Below the fields are the 'Certificado' icon and the 'INICIAR SESION' button. At the bottom, there is a link for 'Solicitud del uso | Buscar ID/Reinicio de clave'.

Damos click en Iniciar Sesión

luego tenemos que fijarnos en la parte derecha donde dice VUE damos click:

Obtenemos el siguiente cuadro:

En la parte superior izquierda damos click en elaboración de solicitud:

Se despliega en amarillo los siguientes items:

Buscamos documentos de Acompañamiento:

Elaboración de Solicitud

Damos click en listado de documento de acompañamiento:

En la parte superior tenemos esta pantalla:

Elaboración de Solicitud | Proceso de Solicitud | Soporte al Usuario | Proceso de Institución

Listado de Documento de Acompañamiento

Institución: --Todo--
Documento: --Todo--
Subpartida Arancelaria: [] []
Búsqueda en Resultados: Institución [] [] [Consultar]

Elegimos los datos de la institución:

Listado de Documento de Acompañamiento

Institución: --Todo--
Documento: --Todo--
Subpartida Arancelaria: [] []
Búsqueda en Resultados: [] [] [Consultar]

Información del Documento

Resultado : 0

No.	Institución	Códi Docu
	[AGROCALIDAD] AGENCIA ECUATORIANA DE ASEGURAMIENTO DE LA CALIDAD DEL AGRO	
	[ARCSA] AGENCIA NACIONAL DE REGULACION, CONTROL Y VIGILANCIA SANITARIA	
	[ARCSA - BPM] AGENCIA NACIONAL DE REGULACION, CONTROL Y VIGILANCIA SANITARIA - (BPM)	
	[CCFFAA] COMANDO CONJUNTO DE FUERZAS ARMADAS	
	[CONSEP] CONSEJO NACIONAL DE SUSTANCIAS ESTUPEFACIENTES Y PSICOTROPICAS	
	[INEN] INSTITUTO ECUATORIANO DE NORMALIZACION	
	[INP] INSTITUTO NACIONAL DE PESCA	
	[INPC] INSTITUTO NACIONAL DE PATRIMONIO CULTURAL	
	[MAE] MINISTERIO DEL AMBIENTE	
	[MAGAP] MINISTERIO DE AGRICULTURA, GANADERIA, ACUACULTURA Y PESCA	
	[MEER-SCAN] SUBSECRETARIA DE CONTROL Y APLICACIONES NUCLEARES	
	[MIPRO] MINISTERIO DE INDUSTRIAS Y PRODUCTIVIDAD	
	[MRE] MINISTERIO DE RELACIONES EXTERIORES, COMERCIO E INTEGRACION	
	[SA] SUBSECRETARIA DE ACUACULTURA	
	[SRP] SUBSECRETARIA DE RECURSOS PESQUEROS	
	[UNI-BANANO] UNIDAD DE BANANO	

Damos click en consultar y se despliega en la parte inferior los documentos:

Listado de Documento de Acompañamiento

Institución	[AGROCALIDAD] AGENCIA ECUATORIANA DE ASEGURAMIENTO DE LA CALIDAD DEL AGRO
Documento	--Todo--
Subpartida Arancelaria	<input type="text"/> <input type="button" value="Q"/>
Búsqueda en Resultados	Institución <input type="text"/> <input type="button" value="Consultar"/>

Información del Documento Mis Formularios Favoritos

Resultado : 4

No.	Institución	Código de Documento	Documento
1	AGROCALIDAD	101-008-REQ	Solicitud de Certificado Zoosanitario de Exportación
2	AGROCALIDAD	101-031-REQ	Solicitud de Certificado Fitosanitario de Exportación (CFE)
3	AGROCALIDAD	101-045-REQ	Solicitud de Permiso de Importación de Muestras de Plaguicidas de Uso Agrícola con Fines de Ejecución de Pruebas de t
4	AGROCALIDAD	101-047-REQ	Solicitud de Certificado de Libre Venta

Elegimos los elementos que necesitamos en este caso Solicitud de certificado Zoosanitario de Exportación:

No.	Institución	Código de Documento	Documento
1	AGROCALIDAD	101-008-REQ	Solicitud de Certificado Zoosanitario de Exportación
2	AGROCALIDAD	101-031-REQ	Solicitud de Certificado Fitosanitario de Exportación (CFE)
3	AGROCALIDAD	101-045-REQ	Solicitud de Permiso de Importación de Muestras de Plaguicidas de Uso Agrícola con Fines de Ejecución de Pruebas de t
4	AGROCALIDAD	101-047-REQ	Solicitud de Certificado de Libre Venta

Damos click en Solicitar:

No.	Institución	Código de Documento	Documento
1	AGROCALIDAD	101-008-REQ	Solicitud de Certificado Zoosanitario de Exportación
2	AGROCALIDAD	101-031-REQ	Solicitud de Certificado Fitosanitario de Exportación (CFE)
3	AGROCALIDAD	101-045-REQ	Solicitud de Permiso de Importación de Muestras de Plaguicidas de Uso Agrícola con Fines de Ejecución de Pruebas de t
4	AGROCALIDAD	101-047-REQ	Solicitud de Certificado de Libre Venta

Obtenemos el siguiente cuadro en la parte superior damos click en consultar:

Solicitud de Certificado Zoosanitario de Exportación

Datos de Solicitud

* Número de Solicitud	01009991	2014	Consultar	* Fecha de Solicitud	17/03/2014
* Ciudad de Solicitud	--Selección--				

Se llenan algunos campos:

Solicitud de Certificado Zoosanitario de Exportación

Datos de Solicitud

* Número de Solicitud	01009991	2014	0000028	P	* Fecha de Solicitud	17/03/2014
* Ciudad de Solicitud	--Selección--					

Datos de Solicitante

* Clasificación de Solicitante	<input checked="" type="radio"/> Persona Jurídica <input type="radio"/> Persona Natural	* Número de Identificación de la Empresa Solicitante (RUC)	0991284850001
* Nombre o Razón Social de Solicitante	CORPORACION INTERNACIONAL CORINT S.A.		
* Representante Legal de Solicitante	VUEAGROCALIDAD1		
* Provincia de la Empresa Solicitante	[001] AZUAY	* Cantón/Ciudad de la Empresa Solicitante	[01260] CUENCA
* Parroquia de la Empresa Solicitante	--Parroquia--		
* Dirección de la Empresa Solicitante	TEST ADDR		
* Nombre de Solicitante	VUEAGROCALIDAD1		
* Teléfono de Solicitante	0425349464	* Correo Electrónico de Solicitante	CORREODEV@DEV.DEV

* Ciudad de Solicitud	--Selección--
-----------------------	---------------

- Selección--
- [EOH] El Oro - Huaquillas
- [ESM] Esmeraldas
- [GYE] Guayaquil
- [LOH] Loja
- [UIO] Quito

Desplegamos el campo ciudad:

Elegimos la ciudad:

Parroquia
--Parroquia--
[010151] BAÑOS
[010101] BELLAVISTA
[010102] CANARIBAMBA
[010153] CHAUCHA
[010154] CHECA (JIDCAY)
[010155] CHIQUINTAD
[010152] CUMBE
[010103] EL BATAN
[010104] EL SAGRARIO
[010105] EL VECINO
[010106] GIL RAMIREZ DAVALOS
[010115] HERMANO MIGUEL
[010107] HUAYNACAPAC
[010156] LLACAO
[010108] MACHANGARA
[010157] MOLLETURO
[010109] MONAY

De la lista elegimos la parroquia de la empresa:

El Tercer bloque del Formulario es “Datos de Operador de Comercio Exterior”

Datos de Titular

Es la misma información del solicitante

Si los datos de OCE son los mismos que el solicitante le damos click en el recuadro

Datos de Titular

Es la misma información del solicitante

Obtenemos esta pantalla:

Datos de Exportador Es la misma información del solicitante

* Clasificación de Identificación de Exportador	<input checked="" type="radio"/> Persona Jurídica <input type="radio"/> Persona Natural	* Número de Identificación de Exportador	RUC	0991284850001	
* Nombre de Exportador	CORPORACION INTERNACIONAL CORINT S.A.				
* Representante Legal de Exportador	VUEAGROCALIDADES1				
* Provincia	[001] AZUAY	* Cantón/Ciudad	[01260] CUENCA		
* Parroquia	[010101] BELLAVISTA				
* Dirección	TEST ADDR				
* Teléfono de Exportador	0425349464	* Correo Electrónico de Exportador	CORREODEV@DEV.DEV		

Damos click en la lupa:

* Clasificación de Identificación de Exportador	<input checked="" type="radio"/> Persona Jurídica <input type="radio"/> Persona Natural	* Número de Identificación de Exportador	RUC	0991284850001	
---	---	--	-----	---------------	---

Bajamos hasta celular de Exportador llenamos el campo:

* Celular de Exportador	0984575623
-------------------------	------------

Bajamos hasta datos de importador:

Datos de Importador 

* Nombre de Importador	LECHERIA ANDINA S.A.
* Dirección de Importador	

Llenamos nombre de Importador:

* Nombre de Importador	LECHERIA ANDINA S.A.
------------------------	----------------------

Ingresamos la dirección del Importador:

* Dirección de Importador

Datos Generales

* País de Destino

--Selección--

--Selección--

- [AD] ANDORRA
- [AE] UNITED ARAB EMIRATES
- [AF] AFGHANISTAN
- [AG] ANTIGUA AND BARBUDA
- [AI] ANGUILLA
- [AL] ALBANIA
- [AM] ARMENIA
- [AO] ANGOLA
- [AQ] ANTARCTICA
- [AR] ARGENTINA
- [AS] AMERICAN SAMOA
- [AT] AUSTRIA
- [AU] AUSTRALIA
- [AW] ARUBA
- [AX] ÅLAND ISLANDS
- [AZ] AZERBAIJAN
- [BA] BOSNIA AND HERZEGOVINA

En datos generales desplegamos país de destino:

Elegimos el país:

* País de Destino

• Uso de Producto

--Selección--

--Selección--

[0001] Comercio
[0002] Industrialización
[0003] Consumo
[0004] Reproducción
[0005] Exhibición
[0006] Engorde
[0007] Incubación

En Uso de
producto:

Elegimos el Uso de Producto:

• Uso de Producto

[0001] Comercio

• Medio de Transporte

--Selección--

--Selección--

[AE] AEREO
[FL] FLUVIAL
[MA] MARITIMO
[TE] TERRESTRE

Desplegamos
Medio de
Transporte:

Elegimos el Medio de transporte deseado

• Medio de Transporte

[MA] MARITIMO

Bajamos a “Número y Descripción de Bultos”

• Número y Descripción de Bultos

0.00

Ingresamos la cantidad y la unidad de medida de los Bultos

• Número y Descripción de Bultos

Puerto de Embarque

- Selección--
- [ECATF] AMBATO
- [ECBHA] BAHIA DE CARAQUES
- [ECEBL] BALAO
- [ECCAT] CALETA TAGUS
- [ECCUE] CUENCA
- [ECDUN] DURAN
- [ECELG] EL CARMEN
- [ECESM] ESMERALDAS
- [ECGPS] GALAPAGOS ISLANDS
- [ECGYE] GUAYAQUIL
- [ECZZB] HUAQUILLAS
- [ECZZH] IBARRA
- [ECITY] ITAYA, ECUADOR
- [EQLD] LA LIBERTAD
- [ECZZM] LAGO AGRIO - CEBAF
- [ECZZG] LATACUNGA

Desplegamos Puerto de Embarque:

Seleccionamos el Puerto de Embarque deseado

Puerto de Embarque

Bajamos a "Subpartida Arancelaria"

• Subpartida Arancelaria

Damos click en consultar:

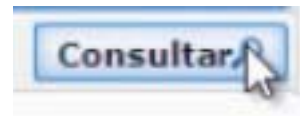

Obtenemos el siguiente cuadro:

Consulta de Categoría de Producto por Documento

Subpartida: Descripción: QUESO

Resultado : 8

No.	Subpartida	Descripción	Restringda o Prohibida
1	0406100000 [0000-0000]	QUESO FRESCO (SIN MADURAR), INCLUIDO EL DEL LACTOSUERO, Y REQUESON	RESTRINGDA[AGROCAL
2	0406200000 [0000-0000]	QUESO DE CUALQUIER TIPO, RALLADO O EN POLVO	RESTRINGDA[AGROCAL
3	0406300000 [0000-0000]	QUESO FUNDIDO, EXCEPTO EL RALLADO O EN POLVO	RESTRINGDA[AGROCAL
4	0406400000 [0000-0000]	QUESO DE PASTA AZUL Y DEMÁS QUESOS QUE PRESENTEN VETAS PRODUCIDAS POR PEN:	RESTRINGDA[AGROCAL
5	0406100000 [0000-0000]	QUESO FRESCO (SIN MADURAR), INCLUIDO EL DEL LACTOSUERO, Y REQUESON	RESTRINGDA[AGROCAL
6	0406200000 [0000-0000]	QUESO DE CUALQUIER TIPO, RALLADO O EN POLVO	RESTRINGDA[AGROCAL
7	0406300000 [0000-0000]	QUESO FUNDIDO, EXCEPTO EL RALLADO O EN POLVO	RESTRINGDA[AGROCAL
8	0406400000 [0000-0000]	QUESO DE PASTA AZUL Y DEMÁS QUESOS QUE PRESENTEN VETAS PRODUCIDAS POR PEN:	RESTRINGDA[AGROCAL

Seleccionamos el producto deseado

Subpartida: Descripción: QUESO

Resultado : 8

No.	Subpartida	Descripción	Restringda o Prohibida
1	0406100000 [0000-0000]	QUESO FRESCO (SIN MADURAR), INCLUIDO EL DEL LACTOSUERO, Y REQUESON	RESTRINGDA[AGROCAL
2	0406200000 [0000-0000]	QUESO DE CUALQUIER TIPO, RALLADO O EN POLVO	RESTRINGDA[AGROCAL
3	0406300000 [0000-0000]	QUESO FUNDIDO, EXCEPTO EL RALLADO O EN POLVO	RESTRINGDA[AGROCAL
4	0406400000 [0000-0000]	QUESO DE PASTA AZUL Y DEMÁS QUESOS QUE PRESENTEN VETAS PRODUCIDAS POR PEN:	RESTRINGDA[AGROCAL
5	0406100000 [0000-0000]	QUESO FRESCO (SIN MADURAR), INCLUIDO EL DEL LACTOSUERO, Y REQUESON	RESTRINGDA[AGROCAL
6	0406200000 [0000-0000]	QUESO DE CUALQUIER TIPO, RALLADO O EN POLVO	RESTRINGDA[AGROCAL
7	0406300000 [0000-0000]	QUESO FUNDIDO, EXCEPTO EL RALLADO O EN POLVO	RESTRINGDA[AGROCAL
8	0406400000 [0000-0000]	QUESO DE PASTA AZUL Y DEMÁS QUESOS QUE PRESENTEN VETAS PRODUCIDAS POR PEN:	RESTRINGDA[AGROCAL

Click en el botón confirmar:

Obtenemos el siguiente cuadro:

Subpartida Arancelaria	040610000000000000	Q	QUESO FRESCO (SIN MADURAR), INCLUIDO EL DEL LACTOSUERO, Y REQUESON
Código de Producto	--Selección--		
Nombre de Producto			
Cantidad Física	0	KG	
País de Origen	--Selección--		
Sexo de Animal	--Selección--		
Edad de Animal	--Selección--		
Raza de Animal	--Selección--		

Los campos sexo, raza y edad del animal deben ser llenados siempre y cuando sea un animal vivo

Desplegamos
Codigo del
Producto:

- [A0001] Petit
- [A0002] Queso fresco sin madurar
- [A0003] Queso (cheese string)
- [A0004] Queso tree chesse
- [A0005] Queso mozzarella
- [A0006] Queso ricotta
- [A0007] Queso broccio
- [A0008] Queso cottage cheese
- [A0009] Queso crema "cream cheese"
- [A0010] Queso crema natural
- [A0011] Queso crema hierbas
- [A0012] Con un contenido de materias grasas <= 40
- [A0013] Con un contenido de materias grasas > 40%
- [A0014] Queso crema reducido en grasas
- [A0015] Queso crema untable
- [0001] Queso fresco sin madurar
- [0002] Queso (Cheese -String)

Código de Producto	--Selección--
--------------------	---------------

Seleccionamos el Codigo del Producto:

Código de Producto	[A0002] Queso fresco sin madurar
--------------------	----------------------------------

Bajamos a "Cantidad Física"

Cantidad Física	<input type="text"/>
-----------------	----------------------

Ingresamos Cantidad Física:

▪ Cantidad Física

Ingresamos la unidad de medida:

▪ Cantidad Física

Desplegamos país de origen:

País de Origen

- Selección--
- [AE] UNITED ARAB EMIRATES
- [AM] ARMENIA
- [AR] ARGENTINA
- [AS] AMERICAN SAMOA
- [AZ] AZERBAIJAN
- [BA] BOSNIA AND HERZEGOVINA
- [BD] BANGLADESH
- [BE] BELGIUM
- [BJ] BENIN
- [BL] SAINT BARTHÉLEMY
- [BM] BERMUDA
- [BN] BRUNEI DARUSSALAM
- [BO] BOLIVIA, PLURINATIONAL STATE OF
- [BQ] BONAIRE, SINT EUSTATIUS AND SABA
- [BV] BOUVET ISLAND
- [BY] BELARUS
- [BZ] BELIZE

Elegimos país de origen:

▪ País de Origen

Damos click en Agregar:

Agregar

Modificar

Eliminar

El producto se ha agregado, podemos verificarlo en la Lista de Producto:

Lista de Producto

No.	Subpartida Arancelaria	Código de Producto	Nombre de Producto	Cantidad Física	País de Origen	Sexo de Animal
1	04061000000000000000	A0002	QUESO FRESCO SIN	040(KG)	ECUADOR	

El listado se ve así:

1	04061000000000000000	A0002	QUESO FRESCO SIN	040(KG)	ECUADOR
---	----------------------	-------	------------------	---------	---------

Bajamos a Datos de Inspección:

Datos de Inspección

• Código de Sitio registrado en Agrocalidad

• Fecha de Inspección 17/03/2014

Ingresamos el Código de Sitio registrado en Agrocalidad

• Código de Sitio registrado en Agrocalidad

Este código nos aparece en el Sistema Guía, al crear un sitio:

Código: S-259-0002
Lechera Andina
Quito
1 Áreas registradas: 1

Nos Aparece en el Sistema Guía, al crear un sitio

Ingresamos el código:

▪ Código de Sitio registrado en Agrocalidad

Tenemos que subir el documento adjunto damos click en el item en 0:

Documento Adjunto ▼

Resultado : 0 Tamaño de Archivo : 0(KB)

Condición : (*) Obligatorio, (+) Condicional, (O) Opcional

Condición	Nombre de Archivo	Descripción	Número de Archivo Adjunto
*	REPORTE DE INSPECCION (PRE-CERTIFICADO ZOOSANITARIO DE EXPORTACION)	ES EL DOCUMENTO EMITIDO POR EL INSPECTOR (
*	DOCUMENTO DE AUTORIZACION DE IMPORTACION DEL PAIS DE DESTINO	ES EL DOCUMENTO EMITIDO POR AUTORIDADES (
*	FACTURA DE MERCANCIA	ES EL DOCUMENTO AUTORIZADO POR EL SRI, PAF	0
O	MANIFIESTO DE CARGA	DOCUMENTO FISICO O ELECTRONICO QUE CONTI	0

Se obtiene una ventana externa:

Administración de Documentos Adjuntos por Formulario [X]

Obligatorio

REPORTE DE INSPECCION (PRE-CERTIFICADO ZOOSANITARIO DE EXPORTACION).

Resultado : 0 Tamaño de Archivo : 0(KB)

<input type="checkbox"/>	Archivo Adjunto	Tamaño de Archivo(KB)	Descargar

Damos click en el botón “Agregar”

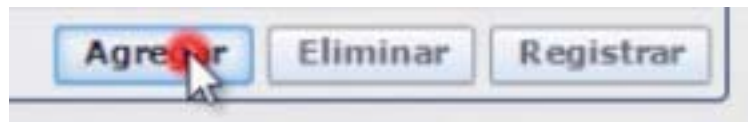

Subimos el documento este paso es obligatorio:

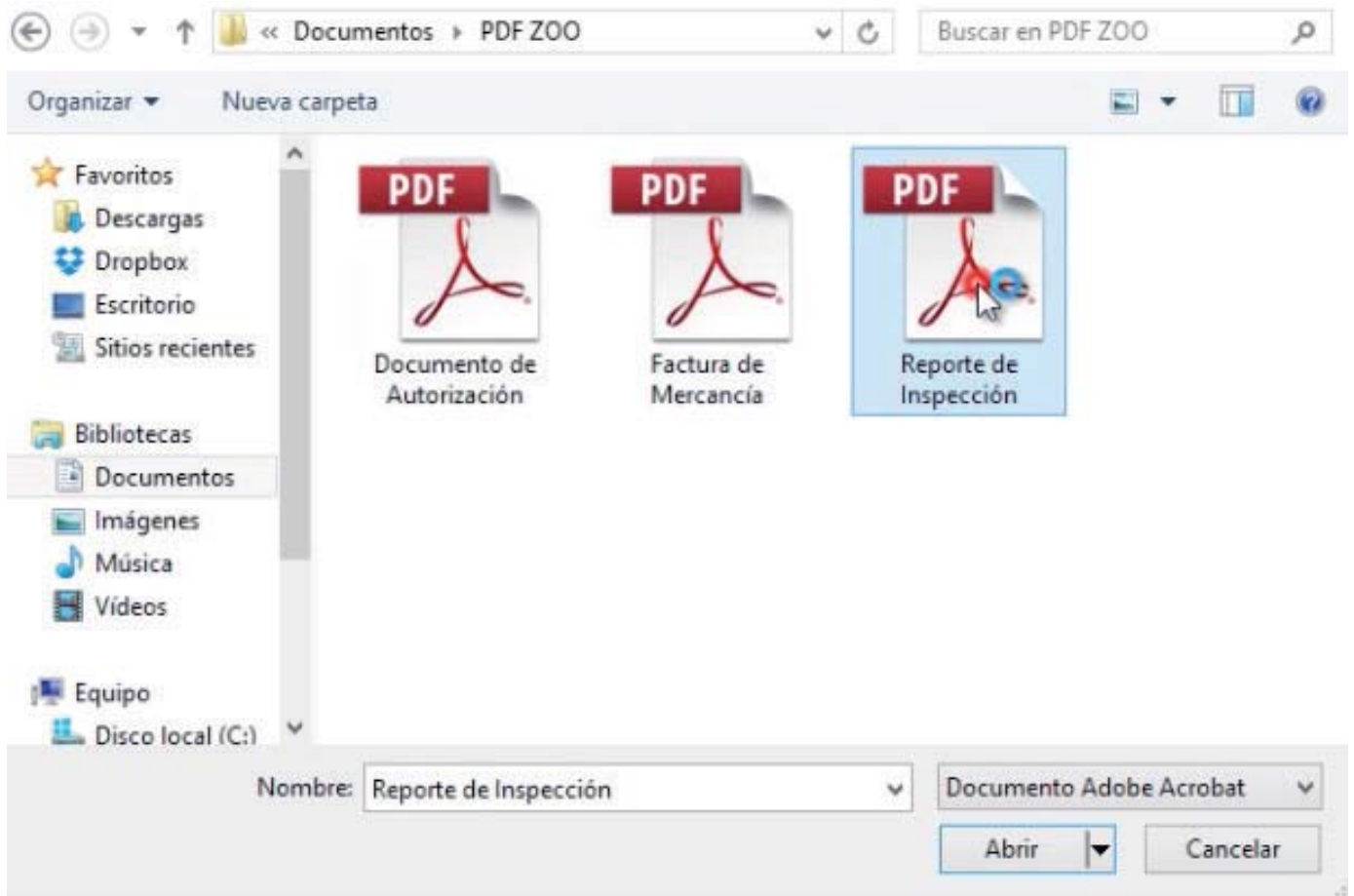

Damos click en el botón “Registrar”

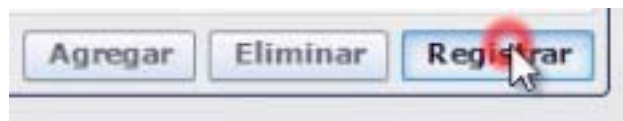

Ver Borrador

Damos click en ver borrador

Regresar

Registrar

Damos click en ver Registrar

Confirmar

¿Está seguro que desea registrar la solicitud?

Si

No

Y en la pantalla de conformación damos click en SI.

TOKEN

[Ingresar el
TOKEN que
nos a
otorgado
SENAE]

SENAE

Elegir la Certificación

Ubicación de Certificación

Token Disco Removable Amacenaje Token Disco duro Bio-Token

i En caso de no encontrar la certificación, utilice [Traer](#) Datos de la certificación

Los datos de la certificación elegida

 No existe la certificación elegida.
Organización :
Disco duro Vigencia Válido :

Contraseña :

Confirmar Cancelar Ver Certifica...

Copyright© KICA inc Ltd. All Rights Reserved

TOKEN

Este es el cuadro para usar el Token:

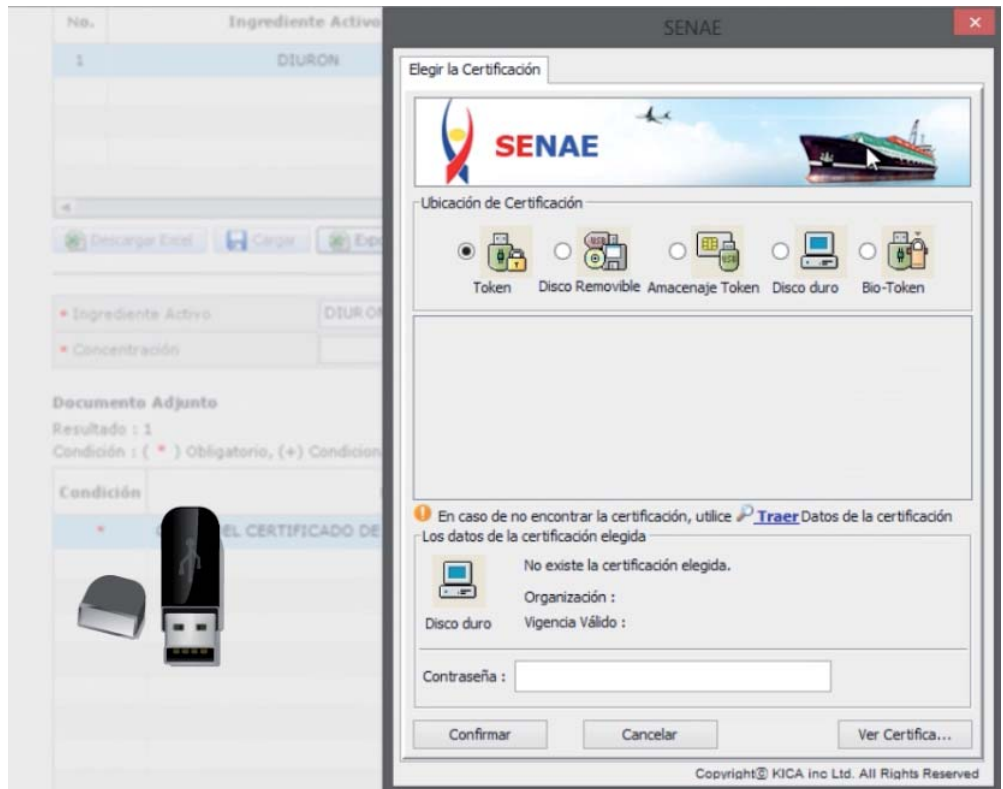

Obtenemos el siguiente cuadro:

Damos click en en Token:

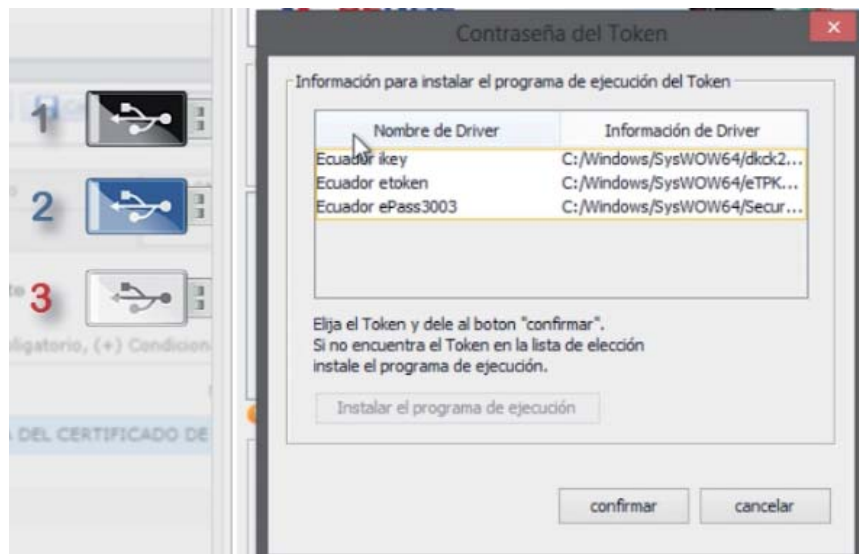

Confirmamos:

Elegimos Token:

Nombre de Driver	Información de Driver
Ecuador ikey	C:/Windows/SysWOW64/dkck2...
Ecuador etoken	C:/Windows/SysWOW64/eTPK...
Ecuador ePass3003	C:/Windows/SysWOW64/Secur...

Nombre de Driver	Información de Driver
Ecuador ikey	C:/Windows/SysWOW64/dkck2...
Ecuador etoken	C:/Windows/SysWOW64/eTPK...
Ecuador ePass3003	C:/Windows/SysWOW64/Secur...

Elija el Token y dele al boton "confirmar".
Si no encuentra el Token en la lista de elección
instale el programa de ejecución.

Instalar el programa de ejecución

confirmar cancelar

Nos pide contraseña:

Insertamos contraseña:

Contraseña del Token

Inserte la Contraseña del Token!!

Aceptar Cancelar

Contraseña del Token

Inserte la Contraseña del Token!!

Aceptar Cancelar

Aceptamos:

Esperamos que cargue:

Contraseña del Token

Inserte la Contraseña del Token!!

Aceptar Cancelar

Loading Storage Media.
Wait for a minute...

Tenemos esta pantalla:

Usuario	Clasificación	Válido Hasta	Emisor
DENISSE IVONNE VAS...	1.3.6.1.4.1.379...	2014-07-04	BANCO CENTRA...

1.3.6.1.4.1.37947.2.3.1

En caso de no encontrar la certificación, utilice [Traer Datos de la certificación](#)

Los datos de la certificación elegida

Certificación de DENISSE IVONNE VASCONEZ...

Organización : BANCO CENTRAL DEL ECUADOR
Token
Vigencia Válido : 2012-07-04 ~ 2014-07-04

Contraseña :

Confirmar Cancelar Ver Certifica...

Copyright© KICA inc Ltd. All Rights Reserved

Damos click en confirmar:

Damos click en Sí:

Aceptamos:

Listo! Podemos constatar que nuestra solicitud se ha enviado:

No.	Número de Solicitud	Estado de Procesamiento	Fecha de Solicitud
1	01009991201400000282P	Solicitud Enviada	17/Mar/2014

AGROCALIDAD

AGENCIA ECUATORIANA
DE ASEGURAMIENTO
DE LA CALIDAD DEL AGRO