



Desembarque

Tan pronto el vehículo llegue al destino se procederá a descargar a los animales, despacio, sin ruidos innecesarios, hostigamiento o fuerza.

Estacione bien el vehículo y verifique que exista el menor espacio entre el desembarcadero y el piso del vehículo.

Las instalaciones deben ofrecer a los animales las condiciones apropiadas, evitando producir lesiones o fracturas.



“PORQUE LA SALUD ANIMAL ES UN COMPONENTE CLAVE DEL BIENESTAR ANIMAL”



AGROCALIDAD

AGENCIA DE REGULACIÓN Y CONTROL FITO Y ZOOSANITARIO

www.agrocalidad.gob.ec

**1800 AGROOO
247600**
ATENCIÓN AL CIUDADANO

@agrocalidadecuador @agrocalidad.ec @AgrocalidadEC

Agencia de Regulación y Control Fito y Zoonosanitario

Dirección: Av. Eloy Alfaro N30-350 y Av. Amazonas, Ed. MAG, piso 9
Teléfono: +593 2 382 8860 • Código Postal: 170518 / Quito - Ecuador



**BIENESTAR ANIMAL
EN LA GRANJA**



¿Qué es el Bienestar Animal?

Es el estado físico y mental de un animal en relación con las condiciones en las que vive y muere.

¿Cómo sabemos que un animal tiene buenas condiciones de bienestar?

Un animal experimenta un buen bienestar si está sano, cómodo, bien alimentado, seguro, si no padece sensaciones desagradables como dolor, miedo o distrés y es capaz de expresar comportamientos importantes para su estado físico y mental.

El Bienestar animal se lo aplica en:



La granja

Una alimentación, alojamiento y control sanitario adecuados, más prácticas de manejo realizadas por personal capacitado asegurarán un correcto bienestar de tus animales en la granja.

Al mejorar las condiciones de vida de los animales, aumenta la productividad y por ende los beneficios económicos.



El embarque

El trabajo y esfuerzo invertido por el ganadero puede verse afectado por un incorrecto manejo de los animales al salir de la granja; por lo que, el embarque se lo debe realizar de la siguiente manera:

- Separar los animales del grupo de manera tranquila y sin golpes, manejando la zona de fuga como se indica en la imagen.
- Previo al embarque la alimentación debe ser liviana y tener agua a disposición.
- No podrán transportarse animales de diferentes especies y tamaños en el mismo compartimento de un vehículo, por las lesiones que puedan causar los grandes a los pequeños.

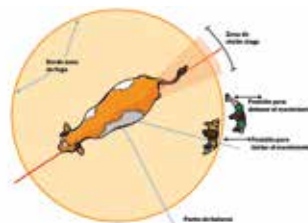

Características ideales de una rampa de embarque/desembarque

- La rampa debe ser de paredes sólidas, inclinación no mayor a 20°, 1.40m. de alto y el piso debe ser antideslizante.

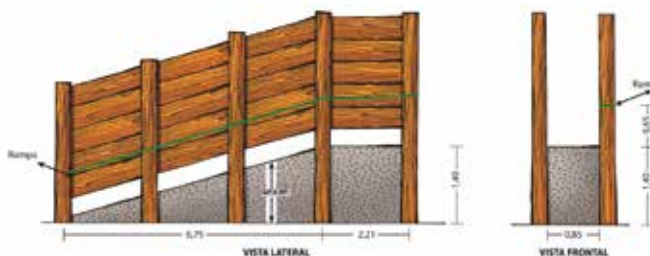

Transporte

Utilizar vehículos bien diseñados, adecuados para transporte de animales y no exceder la capacidad de carga.

Los propietarios, transportistas y encargados son responsables de movilizar los animales en buenas condiciones de salud.

Durante el trayecto el conductor o ayudante debe inspeccionar los animales para evitar que sufran lesiones.



El cajón del vehículo no debe presentar tornillos o clavos que sobresalgan, pisos o tablas rotas que puedan lastimar a los animales.

Cada animal deberá poder adoptar su posición natural (incluso durante la carga y descarga) sin tocar el techo del vehículo; además, la altura deberá ser suficiente para permitir la correcta circulación de aire entre los animales.

